

HOTĂRÂRE

privind modificarea Statului de funcții al Spitalului „Ioan Lascar,, Comănești.

Consiliul Local al orașului Comănești, județul Bacău, întrunit în ședința ordinară din data de 20.12.2018;

Având în vedere:

- Adresa nr. 47182/11.12.2018 a Spitalului orașenesc „Ioan Lascăr,, Comănești prin care solicită modificarea Statului de funcții al Spitalului „Ioan Lascar,, Comănești pentru anul 2018.

- Raportul nr. 47182/B/11.12.2018 al Compartimentului Resurselor Umane din cadrul aparatului de specialitate al Primarului orașului Comănești prin care solicită modificarea Statului de funcții pentru anul 2018 la Spitalul orașenesc „Ioan Lascăr” Comănești;

- Expunerea de motive nr. 47182/C/11.12.2018 a Primarului orașului Comănești;

- Avizele Comisiilor de specialitate din cadrul Consiliului Local;

În conformitate cu prevederile:

- Legea nr. 95/2006 privind reforma în domeniul sănătății cu modificările și completările ulterioare;

- OUG nr. 162/2008 privind transferul ansamblului de atribuții și competențe exercitate de Ministru Sănătății Publice către autoritățile administrației publice locale;

În temeiul art. 36 alin. 2 lit. b), alin 6 lit a pct 3 și al art. 45, art 48 alin 2) precum și art 115 alin 1) lit b din Legea nr. 215/2001 privind administrația publică locală, republicată, cu modificările și completările ulterioare, adoptă următoarea:

HOTĂRÂRE

Art.1 Consiliul Local al orașului Comănești aprobă modificarea Statului de Funcții al Spitalului orașenesc „Ioan Lascăr,, Comănești, conform anexei 1 parte integrantă din prezenta.

Art.2 Consiliul Local al orașului Comănești aprobă modificarea Organigramei al Spitalului orașenesc „Ioan Lascăr,, Comănești, conform anexei 2 parte integrantă din prezenta.

Art.3 Prezenta hotărâre se comunică Instituției Prefectului Județului Bacău, Primarului orașului Comănești, Spitalului orașenesc „Ioan Lascăr” Comănești, Direcției Economice din cadrul UAT Comănești, pentru ducere la îndeplinire.

**Președinte de ședință,
Consilier Local,*
Șisca Maria Laura**

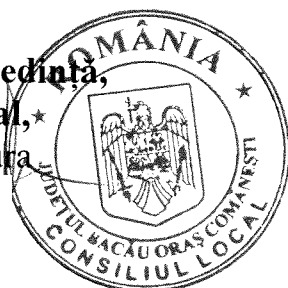

**Contrasemnează
Secretarul orașului
jurist Daniela Chirilă**

ROMANIA
MINISTERUL SANATATII

Anexa nr.1 la H.C.L. Nr. 178 din 20.12.2018

SPITALUL ORASENESC "IOAN LASCAR" COMANESTI
STR. V. ALECSANDRI NR. 1 JUD. BACAU

TEL/FAX 0234374215/219

CATEGORIA UNITATII a-IV-a

Numar de paturi = 120

STAT DE FUNCTII

IANUARIE 2019

VALABIL INCEPAND CU LUNA IANUARIE 2019

Nr. Crt	Funcția, gradul și treapta profesională		Specialitatea	Nivel studii	Cuantum post	Numele și prenumele	Obs.
	1	2					
0		gradatia					
	1	2	3	4	5	6	7
							8

COMITETUL DIRECTOR

APROBAT = 3 OCUPAT = 0 VACANT = 3

1	MANAGER	5	ECONOMIST IA	S	1.00	VACANT	STOICA ELENA	T. O.
2	DIRECTOR MEDICAL	2	MEDIC PRIMAR	S	1.00	VACANT	IJAC CORINA-	T. O.
3	DIRECTOR FIN. CONTABIL	5	ECONOMIST IA	S	1.00	VACANT	BUSILA LUMINITA	T. O.

SECTIA MEDICINA INTERNA NR. PATURI = 45

APROBAT = 35 OCUPAT = 27 VACANT = 8

4	MEDIC PRIMAR - SEF SECTIE	5	MEDICINA INTERNA	S	1.00	VACANT		
5	MEDIC PRIMAR	5	MEDICINA INTERNA	S	0.50	RUSU	SILVICA	
	MEDIC PRIMAR/SPECIALIST	4	MEDICINA INTERNA	S	0.50	VACANT		
6	MEDIC PRIMAR	4	MEDICINA INTERNA	S	0.50	SALOMIA	IONELA ELENA	CFP
7	MEDIC PRIMAR/SPECIALIST	B	MEDICINA INTERNA	S	0.50	VACANT		
7	MEDIC SPECIALIST	2	GASTROENTEROLOGIE	S	1.00	IORDACHE	TIBERIU-STEFAN	
8	MEDIC SPECIALIST	3	MEDICINA INTERNA	S	1.00	PRICOP	CALIN-IONUT	
9	MEDIC SPECIALIST	5	MEDICINA INTERNA	S	1.00	ABUJAG	ALIONA	
10	MEDIC REZIDENT AN V/MEDIC SPECIALIST	1	MEDICINA INTERNA	S	1.00	NEAGU	SMARANDA	REZIDENT
11	MEDIC REZIDENT AN II/III	0	MEDICINA INTERNA	S	1.00	OLARIU	ALINA	REZIDENT
12	MEDIC REZIDENT AN I/II	0	MEDICINA INTERNA	S	1.00	ZAMFIRACHE	BIANCA LARISA	REZIDENT
13	ASISTENT SEF	5	MEDICALA	PL	1.00	MIHAI	DENISIA-ELENA	
14	ASISTENT PRINCIPAL	5	MEDICALA	PL	1.00	BENEDIC	MARIA	
15	ASISTENT PRINCIPAL	3	MEDICALA	PL	1.00	OLARIU	ANA MARIA	
16	ASISTENT PRINCIPAL	3	MEDICALA	PL	1.00	BOATCA	ANDREEA CCC	ANTAL DIANA T.O.
17	ASISTENT PRINCIPAL	5	MEDICALA	PL	1.00	BOGASIU	IULIANA	
18	ASISTENT PRINCIPAL	5	MEDICALA	PL	0.50	MIHAI	DENISIA-ELENA	

	ASISTENT PRINCIPAL	3	MEDICALA	PL	0.50	VACANT		
19	ASISTENT PRINCIPAL	4	MEDICALA	PL	1.00	IRIMIES	LILIANA	
20	ASISTENT PRINCIPAL	3	MEDICALA	PL	1.00	LANG	MIHAELA	
21	ASISTENT PRINCIPAL	3	MEDICALA	PL	1.00	MALCOCI	ANDREEA	
22	ASISTENT PRINCIPAL	4	MEDICALA	PL	0.50	STANCIU	VASILICA	
22	ASISTENT	4	MEDICALA	PL	0.50	VACANT		
23	ASISTENT PRINCIPAL	5	MEDICALA	PL	1.00	STOIAN	EMILIA	
24	ASISTENT PRINCIPAL	4	MEDICALA	PL	1.00	STOIAN	NICOLETA	
25	ASISTENT	B	MEDICALA	PL	1.00	VACANT		
26	ASISTENT	4	MEDICALA	PL	1.00	CAPELLAR	SIMONA	
27	ASISTENT/ASIST.PRINCIPAL	5	MEDICALA	PL	1.00	VACANT		
28	INFIRMIERA	4		G	1.00	BALANUCA	GABI	
29	INFIRMIERA	5		G	1.00	DULHAC	LUMINITA	
30	INFIRMIERA	3		G	1.00	FABIAN	LUMINITA	CCC COLOMITZ IULIANA T.O.
31	INFIRMIERA	5		G	1.00	FILIP	ANGELA	
32	INFIRMIERA	2		G	1.00	CHIRNOAGA	NATASA	
33	INFIRMIERA	3		G	1.00	STOIAN	IONUT	
34	INFIRMIERA	B		G	1.00	VACANT		
35	INGRIJITOR	0		G	1.00	VOAIDES	LENUTA	
36	INGRIJITOR	3		G	1.00	GARGHI	NELA	
37	INGRIJITOR	B		G	1.00	VACANT		
38	INGRIJITOR	B		G	1.00	VACANT		

COMPARTIMENT NEUROLOGIE NR. PATURI= 15

APROBAT = 17 OCUPAT = 10 VACANT = 7

39	MEDIC PRIMAR	5	NEUROLOGIE	S	1.00	MIRZA	ELFRIDA	
40	MEDIC SPECIALIST	4	NEUROLOGIE	S	1.00	STANCICU	GABRIEL SORIN	
41	MEDIC REZIDENT AN I/II	0	NEUROLOGIE	S	1.00	ULINIUC	ADELINA PETRINA	REZIDENT
42	ASISTENT PRINCIPAL	4	MEDICALA	PL	1.00	COZMA	DORINA	
43	ASISTENT PRINCIPAL	5	MEDICALA	PL	1.00	HARBULEANU	GIANINA	
44	ASISTENT PRINCIPAL	3	MEDICALA	PL	1.00	NAPA	CRISTINA	
45	ASISTENT PRINCIPAL	4	MEDICALA	PL	1.00	GRAJDAN	MARIANA	
46	ASISTENT/ASIST.PRINCIPAL	B	MEDICALA	PL	1.00	VACANT		
	ASISTENT	B	MEDICALA	PL	0.50	VACANT		
47	ASISTENT	2	MEDICALA	PL	0.50	AVRAM	DANIEL	1/2 NORMA
48	INFIRMIERA	5		G	1.00	CHELARU	RODICA	
49	INFIRMIERA	5		G	1.00	VACANT		
50	INFIRMIERA	5		G	1.00	CLANETARU	NICOLETA	
51	INFIRMIERA	5		G	1.00	VEN	ANISOARA	
52	INFIRMIERA	B		G	1.00	VACANT		
53	INFIRMIERA	B		G	1.00	VACANT		
54	INGRIJITOR	B		G	1.00	VACANT		
55	INGRIJITOR	B		G	1.00	VACANT		

COMPARTIMENT CARDIOLOGIE NR. PATURI = 10

APROBAT = 11 OCUPAT = 7 VACANT = 4

56	MEDIC REZIDENT AN I/II	0	CARDIOLOGIE	S	1.00	CARAU	MIHAELA	REZIDENT
57	MEDIC PRIMAR/SPECIALIST	5	CARDIOLOGIE	S	0.50	IJAC	CORINA-GEORGETA	
	MEDIC PRIMAR/SPECIALIST	4	CARDIOLOGIE	S	0.50	VACANT		
58	MEDIC PRIMAR/SPECIALIST	4	CARDIOLOGIE	S	1.00	VACANT		
59	MEDIC REZIDENT AN V /MEDIC SPECIALIST	1	CARDIOLOGIE	S	1.00	TANASA	IONELA-ALINA	REZIDENT
60	ASIST.PRINCIPAL	5	MEDICALA	PL	1.00	LUNGU	NARCISA-PETRINA	
61	ASISTENT	1	MEDICALA	PL	1.00	MARINGUTA	IONELA	
62	ASISTENT	0	MEDICALA	PL	0.50	DOGARU	IOAN	
	ASISTENT/ASIST.PRINCIPAL	B	MEDICALA	PL	0.50	VACANT		
63	ASISTENT/ASIST.PRINCIPAL	B	MEDICALA	PL	1.00	VACANT		
64	INFIRMIERA	3		M	1.00	COLPOS	ELENIDA	
65	INFIRMIERA	1		M	1.00	DRILEA	ELENA	
66	INGRIJITOR	B		G	1.00	VACANT		

COMPARTIMENT A.T.I. NR. PATURI = 5

APROBAT = 22 OCUPAT = 16 VACANT = 6

67	MEDIC PRIMAR	5	A.T.I.	S	0.50	BOSTAN	IURIE	T.O.
	MEDIC PRIMAR	5	A.T.I.	S	0.50	SARBAN	AUREL	T.O.
68	MEDIC PRIMAR	5	A.T.I.	S	1.00	COMANESCU	IONELIA	PRESTARI SERVICII
69	MEDIC PRIMAR/SPECIALIST	B	A.T.I.	S	1.00	VACANT		
70	MEDIC REZIDENT AN V/MEDIC SPECIALIST	2	A.T.I.	S	1.00	GORCIOAIA	MIHAI LUCIAN	REZIDENT
71	MEDIC REZIDENT AN V	5	A.T.I.	S	1.00	ROTARU	IURIE	REZIDENT
72	MEDIC REZIDENT AN II/III	0	A.T.I.	S	1.00	DASCALEANU	DANIELA	REZIDENT
73	MEDIC REZIDENT AN I/II	0	A.T.I.	S	1.00	ALUPULUI(NEOFET)	DIANA-ANDREEA	REZIDENT
74	ASIST.PRINCIPAL	5	MEDICALA	PL	1.00	ATUDORI	VIORICA	
75	ASIST.PRINCIPAL	5	MEDICALA	PL	1.00	GHERASIM	VIORICA	
76	ASIST.PRINCIPAL	5	MEDICALA	PL	1.00	IACOB	LACRAMIOARA	
77	ASIST.PRINCIPAL	5	MEDICALA	PL	1.00	VACANT		
78	ASIST.PRINCIPAL	3	MEDICALA	PL	1.00	MAZILU	MARIANA	
79	ASISTENT/ASIST.PRINCIPAL	5	MEDICALA	PL	1.00	ANGHELINEI	GABRIELA	
80	ASISTENT/ASIST.PRINCIPAL	B	MEDICALA	PL	1.00	VACANT		
81	INFIRMIERA	5		G	1.00	MOTROC	ELENA	
82	INFIRMIERA	5		G	1.00	PACURICI	MARIANA	
83	INFIRMIERA	0		G	1.00	MUSCA	ANA MARIA	
84	INFIRMIERA	0		G	1.00	CHIPER	MONA	CCC COBUZ MIHAELA T.O.
85	INFIRMIERA	B		G	1.00	VACANT		
86	INGRIJITOR	5		G	1.00	POCHISCANU	CRISTINA	
87	INGRIJITOR	B		G	1.00	VACANT		
88	INGRIJITOR	B		G	1.00	VACANT		

UNITATE DE TRANSFUZIE SANGUINA (U.T.S.)**COMPARTIMENT PEDIATRIE NR. PATURI =10**

APROBAT = 15 OCUPAT = 13,5 VACANT = 1.5

89	MEDIC PRIMAR	5	PEDIATRIE	S	0.50	VACANT		
	MEDIC PRIMAR	5	PEDIATRIE	S	0.50	GHEORGHIU	MARIA	

90	MEDIC PRIMAR/SPECIALIST	5	PEDIATRIE	S	1.00	SOBARU	SILVIA	
91	MEDIC SPECIALIST	2	PEDIATRIE	S	1.00	POPESCU	ANCA	
92	ASIST.PRINCIPAL	4	PEDIATRIE	PL	1.00	GHEORGHITA	CARMEN	
93	ASIST.PRINCIPAL	5	MEDICALA	PL	1.00	HANGANU	GICA	
94	ASISTENT	0	MEDICALA	PL	1.00	STROE	ROXANA	
95	ASISTENT	3	MEDICALA	PL	1.00	ENACHE	MIHAELA CCC	HARJABA NICOLETA-COSTI
96	ASIST.PRINCIPAL	5	MEDICALA	PL	1.00	MUNTEANU	DANIELA	
97	ASISTENT	0	MEDICALA	PL	1.00	UNGURASU	ANA MARIA	
98	INFIRMIERA	3		G	1.00	AILENEI	LILIANA	
99	INFIRMIERA	5		G	1.00	CERNAT	FLORENTINA	
100	INFIRMIERA	5		G	1.00	UNGURASU	STEFANIA	
101	INFIRMIERA	5		G	1.00	VANCEA	CRISTINA	
102	INGRIJITOR	0		G	1.00	TULUC	RAMONA(CM/CCC)	ZAHARIA NICOLETA T.O.
103	INGRIJITOR	B		G	1.00	VACANT		

COMPARTIMENT CHIRURGIE GENERALA NR. PATURI =15

APROBAT = 18 OCUPAT = 14 VACANT = 4

104	MEDIC PRIMAR	5	CHIRURGIE GEN.	S	1.00	GHIUS	DUMITRU	
105	MEDIC PRIMAR/SPECIALIST	5	CHIRURGIE GEN.	s	0.50	VACANT		
	MEDIC PRIMAR	5	ORTOPEDIE	S	0.50	FILIPESCU	NECULAI	T.O.
106	MEDIC PRIMAR	5	CHIRURGIE GEN.	s	1.00	ANGHEL	RODICA	
107	MEDIC SPECIALIST	2	CHIRURGIE GEN.	S	1.00	TABARCEA	OVIDIU MIRCEA T.O.	
108	MEDIC PRIMAR	2	CHIRURGIE GEN.	S	1.00	VACANT		
109	MEDIC REZIDENT AN VI/MEDIC SPECIALIST	2	CHIRURGIE GEN.	S	1.00	HAMATI	TAWFIQ	REZIDENT
110	ASIST.PRINCIPAL	5	MEDICALA	PL	1.00	BUGUS	GINA CRISTINA	
111	ASIST.PRINCIPAL	5	MEDICALA	PL	1.00	MAZILU	LUCIANA	
112	ASIST.PRINCIPAL	5	MEDICALA	PL	1.00	STARPARU	ELENA	
113	ASIST.PRINCIPAL	3	MEDICALA	PL	1.00	GRIGORAS	GABRIELA	
114	ASIST.PRINCIPAL	2	MEDICALA	PL	1.00	CERNAT	ELENA	
115	ASISTENT/ASIST.PRINCIPAL	5	MEDICALA	PL	0.50	VACANT		
	ASISTENT	2	MEDICALA	PL	0.50	LUNGU	MIHAELA	T.O.
116	INFIRMIERA	5		G	1.00	BEJENARU	MIRELA	
117	INFIRMIERA	5		G	1.00	PURCARIU	DANIELA T.V.	TARANU MARIA T.O.
118	INFIRMIERA	2		G	1.00	DORNEANU	ADRIANA	
119	INGRIJITOR	3		G	1.00	GARBEA	AUGUSTINA	
120	INGRIJITOR	5		M	1.00	VACANT		
121	INGRIJITOR	1		G	1.00	VACANT		

COMPARTIMENT ORL NR. PATURI = 5

APROBAT = 7 OCUPAT = 3.5 VACANT = 3.5

122	MEDIC PRIMAR	5	O.R.L.	S	0.50	TUVEC	CAMELIA	
	MEDIC SPECIALIST	1	O.R.L.	D	0.50	TRIFAN	ELVIRA ELENA	
123	MEDIC REZIDENT AN I/III	0	O.R.L.	S	1.00	APETREI	ALBERT MIHAI	REZIDENT
124	ASISTENT/ASIST.PRINCIPAL	5	MEDICALA	PL	0.50	TOFAN	LILIANA	
	ASISTENT/ASIST.PRINCIPAL	B	MEDICALA	PL	0.50	VACANT		
125	ASISTENT/ASIST.PRINCIPAL	B	MEDICALA	PL	1.00	VACANT		

126	ASISTENT/ASIST.PRINCIPAL	B	MEDICALA	PL	1.00	VACANT		
127	INFIRMIERA	5		G	1.00	LASCAR	MARIETA	
128	INGRIJITOR	5		G	1.00	VACANT		

COMPARTIMENT DERMATO-VENEROLOGIE NR. PATURI =5

APROBAT = 9 OCUPAT = 6.5 VACANT = 2.5

129	MEDIC REZIDENT AN II/III	0	DERMATOLOGIE	S	1.00	CIOBANU	GEORGIANA	REZIDENT
130	MEDIC PRIMAR	5	DERMATOLOGIE	S	0.50	CHIRIAC	VALENTINA	
	MEDIC PRIMAR/SPECIALIST	5	DERMATOLOGIE	S	0.50	VACANT		
131	MEDIC PRIMAR/SPECIALIST	5	DERMATOLOGIE	S	1.00	VACANT		
132	ASIST.PRINCIPAL	3	MEDICALA	PL	1.00	FLORIAN	ANDREEA C.F.P.	MUNTEANU ANA MARIA TO
133	ASISTENT	5	MEDICALA	PL	1.00	FODOR	LIVIA CFP	PATRAU DIANA TO
134	ASISTENT	1	MEDICALA	PL	1.00	NAHARNEAC	LOREDANA IULIA	
135	ASIST.PRINCIPAL	5	MEDICALA	PL	1.00	CIORTAN	MARCELA	
136	INFIRMIERA	5		G	1.00	MUNTEANU	GABRIELA	
137	INGRIJITOR	4		G	1.00	VACANT		

COMPARTIMENT RECUPERARE, MEDICINA FIZICA SI BALNEOLOGIE NR. PATURI = 10

APROBAT = 14 OCUPAT = 6 VACANT = 8

138	MEDIC REZIDENT AN I/II	0	B.F.T.	S	1.00	GOARZA	DENISA-REBECA	REZIDENT
139	MEDIC REZIDENT AN IV/MEDIC SPECIALIST	1	B.F.T.	S	1.00	GORCIOAIA	POLIXENIA	REZIDENT
140	MEDIC REZIDENT AN IV/MEDIC SPECIALIST	4	B.F.T.	S	1.00	CHIRAN	CARMEN-RALUCA	REZIDENT
141	MEDIC PRIMAR/SPECIALIST	3	B.F.T.	S	1.00	CRISTOGEL	TUDOR	PRESTARI SERVICII
142	ASISTENT	0	MEDICALA	PL	1.00	POPA	FLORIN CONSTANTIN	
143	ASISTENT PRINCIPAL	5	MEDICALA	PL	1.00	BUTUCARU	CORINA	
144	ASISTENT/PRINCIPAL	5	MEDICALA	PL	1.00	VACANT		
145	ASISTENT/PRINCIPAL	B	MEDICALA	PL	1.00	VACANT		
146	ASISTENT/ASIST.PRINCIPAL	5	MEDICALA	PL	1.00	VACANT		
147	MASEUR	1		G	1.00	VACANT		
148	KINETOTERAPEUT/K.PRINCIPAL	1		S	1.00	VACANT		
149	INGRIJITOR	1		G	1.00	VACANT		
150	INFIRMIER	4		G	1.00	VACANT		
151	MEDIC PRIMAR/SPECIALIST	B	ORTOPEDIE	S	1.00	VACANT		

CAMERA DE GARDA

APROBAT = 18 OCUPAT = 15.5 VACANT = 3.5

152	MEDIC PRIMAR	5	MEDICINA DE FAMILIE	S	0.50	VACANT		
	MEDIC PRIMAR/SPECIALIST	5	MEDICINA DE FAMILIE	S	0.50	ANDREI	GHEORGHE	T.O.
153	MEDIC PRIMAR/SPECIALIST	2	MEDICINA DE FAMILIE	S	0.50	VACANT		
	MEDIC PRIMAR/SPECIALIST	2	MEDICINA DE FAMILIE	S	0.50	VACANT		
154	MEDIC	4	URGENTA	S	1.00	HIRU	IOAN FLORIN	PRESTARI SERVICII
155	MEDIC PRIMAR/SPECIALIST	1	URGENTA	S	1.00	VACANT		
156	ASIST.PRINCIPAL	2	MEDICALA	PL	1.00	APETROAIE	IUSTINA(CCC)	AGAFITEI CORINA T.O.
157	ASIST.PRINCIPAL	3	MEDICALA	PL	1.00	CHIPER	GHEORGHE	
158	ASISTENT	1	MEDICALA	PL	1.00	MUNTEANU	OANA-ROXANA(CCC)T.	URDEA IONELA T.O.

159	ASIST.PRINCIPAL	3	MEDICALA	PL	1.00	VACANT		
160	ASIST.PRINCIPAL	2	MEDICALA	PL	1.00	MOCANU	LIVIA	
161	ASIST.PRINCIPAL	5	MEDICALA	PL	1.00	NASTASA	ELENA-MARIA	
162	ASISTENT/ASIST.PRINCIPAL	3	MEDICALA	PL	1.00	ARDELEANU	LILIANA	
163	ASISTENT	0		G	1.00	CARAMALAU	CONSTANTIN VALENTIN	
164	GARDEROBIER	4		M	1.00	AGAFITEI	CORINAT.V.(CFP)	BUCUREL CAMELIA T. O.
165	GARDEROBIER	3		G	1.00	TARANU	FLORINA	
166	INFIRMIERA	2		M	1.00	PETREA	VERONICA	
167	INGRIJITOR	5		G	1.00	CHIRILOAIE	ELENA	
168	INGRIJITOR	5		M	1.00	FILIP	MARIA(CM)	
169	BRANCARDIER	0		G	1.00	GRAJDAN	CONSTANTIN	

FARMACIE

APROBAT = 6 OCUPAT = 5 VACANT = 1

170	FARMACIST	5	FARMACIE	S	1.00	FILIP	DORINA	
171	ASISTENT PRINCIPAL FARMACIE	3	FARMACIE	PL	1.00	ARDELEANU	MIRELA	
172	ASISTENT PRINCIPAL FARMACIE	4	FARMACIE	PL	1.00	VASAI	IONELA	
173	ASISTENT FARMACIE	5	FARMACIE	PL	1.00	MIHALACHE	ELENA	T.O.
174	ASISTENT FARMACIE	5	FARMACIE	PL	1.00	VACANT		
175	INGRIJITOR	2		G	1.00	BUCI	MARIA	

SPITALIZARE DE ZI

APROBAT = 3 OCUPAT = 1 VACANT = 2

176	ASISTENT	2	MEDICALA	PL	1.00	SECIU	IRINA	
177	ASISTENT/ASIST.PRINCIPAL	3	MEDICALA	PL	1.00	VACANT		
178	INGRIJITOR/INFIRMIER	B		G	1.00	VACANT		

BIROU INTERNARI - EXTERNARI

APROBAT = 2 OCUPAT = 0 VACANT = 2

179	REGISTRATOR MEDICAL	B		M	1.00	VACANT		
180	REGISTRATOR MEDICAL	B		M	1.00	VACANT		

LABORATOR RADIOLOGIE SI IMAGISTICA MEDICALA CATEGORIA a-IV-a -

APROBAT = 17 OCUPAT = 14 VACANT = 3

181	MEDIC PRIMAR/SPECIALIST	5	RADIOLOGIE	S	1.00	VERESS	ANDREI	PRESTARI SERVICII
182	MEDIC PRIMAR	4	RADIOLOGIE	S	1.00	PILLAT	PETRINA	PRESTARI SERVICII
183	MEDIC REZIDENT AN I/II	0	RADIOLOGIE	S	1.00	ANTOHI	ADINA-IONELA	REZIDENT
184	MEDIC PRIMAR/SPECIALIST	1	RADIOLOGIE	S	1.00	PASLARIU	IONELA	PRESTARI SERVICII
185	MEDIC PRIMAR/SPECIALIST	B	RADIOLOGIE	S	1.00	VACANT		
186	MEDIC PRIMAR/SPECIALIST	B	RADIOLOGIE	S	1.00	VACANT		
187	MEDIC SPECIALIST	2	RADIOLOGIE	S	0.50	PADURE	ADINA-GEORGIANA	T.V.
	MEDIC SPECIALIST	2	RADIOLOGIE	S	0.50	PADURE	ADINA-GEORGIANA	
188	ASIST.PRINCIPAL	5	RADIOLOGIE	PL	1.00	BRICEANU	DORINA	
189	ASIST.PRINCIPAL	5	MEDICALA	PL	1.00	TERES	MARIOARA	
190	ASISTENT	3	MEDICALA	PL	1.00	BOTEZATU	IRINA-MIHAELA	
191	ASIST.PRINCIPAL	2	MEDICALA	PL	1.00	NITA	GEORGIANA	

192	ASISTENT	2	MEDICALA	PL	1.00	LUPCHIAN	LIVIANA	
193	ASISTENT	1	MEDICALA	PL	1.00	NITA	MARIA	
194	TEHNICIAN/ASISTENT	0	RADIOLOGIE	M	1.00	STOIAN	MARIA-ANDREEA	
195	FIZICIAN	2	RADIOLOGIE	S	1.00	HANU	ALINA	PRESTARI SERVICII
196	INFIRMIER	5		G	1.00	CRETU	RODICA	
197	INGRIJITOR	5		G	1.00	VACANT		

LABORATOR ANALIZE MEDICALE SI MICROBIOLOGIE CATEGORIA a-IV-a

APROBAT = 16 OCUPAT = 10.5 VACANT = 5,5

198	MEDIC SPECIALIST	5	LABORATOR	S	1.00	DARIE	ELENA	T.O.
199	MEDIC REZIDENT AN II/III	5	LABORATOR	S	1.00	MARIS	MIHAIL	REZIDENT
200	MEDIC SPECIALIST	2	LABORATOR	S	0.50	STEFAN	MIOARA LACRAMIOARA	
	MEDIC PRIMAR/SPECIALIST	B	LABORATOR	S	0.50	VACANT		
201	MEDIC REZIDENT AN I/II	1	LABORATOR	S	1.00	FLOREA	ANDRA-COSMINA	REZIDENT
202	MEDIC PRIMAR/SPECIALIST	B	LABORATOR	S	1.00	VACANT		
203	CHIMIST SPECIALIST	3	CHIMIE	S	1.00	BALAN	JULIANA	
204	CHIMIST	B	CHIMIE	S	1.00	VACANT		
205	CHIMIST	B	CHIMIE	S	1.00	VACANT		
206	BIOLOG	2	BIOLOGIE	S	1.00	MIRON	IONELA	(CCC0.5MOISA G+0.5BOMBEA M
207	BIOLOG	1	BIOLOGIE	S	1.00	BOMBEA	MARIA	
208	BIOLOG	1	BIOLOGIE	S	1.00	MOISA	GEORGIANA	
209	ASIST.PRINCIPAL	5	LABORATOR	PL	1.00	IGNAT	LILIANA	
210	ASISTENT/ASIST.PRINCIPAL	0	LABORATOR	PL	1.00	NAPA	MARIA MADALINA	
211	ASISTENT/ASIST.PRINCIPAL	B	LABORATOR	PL	1.00	VACANT		
212	ASISTENT/ASIST.PRINCIPAL	B	LABORATOR	PL	1.00	VACANT		
213	INGRIJITOR	1		G	1.00	GRIGORITA	ROXANA-RALUCA (C.M.	BACIU VIOLETA T.O.

BLOC OPERATOR

APROBAT = 6 OCUPAT = 3 VACANT = 3

214	ASIST.PRINCIPAL	5	MEDICALA	PL	1.00	FILIP	IULIANA	
215	ASIST.PRINCIPAL	4	MEDICALA	PL	1.00	GHIUS	ELENA	
216	ASISTENT/ASIST.PRINCIPAL	B	MEDICALA	PL	1.00	VACANT		
217	INFIRMIER	B		G	1.00	VACANT		
218	INGRIJITOR	5		G	1.00	CIORTAN	CRISTINA	
219	BRANCARDIER	B		G	1.00	VACANT		

STATIE DE STERILIZARE

APROBAT = 3 OCUPAT = 2 VACANT = 1

220	ASIST.PRINCIPAL	5	IGIENA	PL	1.00	BOCANCEA	GABRIELA	
221	ASIST.PRINCIPAL	5	MEDICALA	PL	1.00	MITROFAN	PARASCHIVA	
222	ASISTENT/ASIST.PRINCIPAL	B	MEDICALA	PL	1.00	VACANT		

APARATURA MEDICALA

APROBAT = 1 OCUPAT = 0 VACANT = 1

223	TEHNICIAN PR. AP. MED.	B	TEHNICIAN	PL	1.00	VACANT		
-----	------------------------	---	-----------	----	------	--------	--	--

SERVICIUL DE ANATOMIE PATOLOGICA

APROBAT = 4 OCUPAT = 2.5 VACANT = 1.5

224	MEDIC SPECIALIST	2	ANAT. PATOLOGICA	S	1.00	ILIE	CRISTIAN DANIEL	
225	ASISTENT	1	MEDICALA	S	1.00	PLATON	ANA	
226	ASISTENT/ASIST.PRINCIPAL	B	MEDICALA	PL	1.00	VACANT		
227	INGRIJITOR	B		G	0.50	VACANT		
	INGRIJITOR	3		G	0.50	STOIAN	DANA SIMONA	

CABINET DIABET ZAHARAT, BOLI DE NUTRITIE SI METABOLISM

APROBAT = 5 OCUPAT = 3 VACANT = 2

228	MEDIC REZIDENT AN I	1	DIABET ZAHARAT	S	1.00	MIHANCEA	DRAGOS CFP	REZIDENT
229	MEDIC REZIDENT/ SPECIALIST	0	DIABET ZAHARAT		1.00	DRUGAU	CRISTINA	
230	MEDIC REZIDENT AN I/II	0	DIABET ZAHARAT	S	1.00	TUVEC(SAVA)	ELENA-LAURA	REZIDENT
231	MEDIC PRIMAR/SPECIALIST	B	DIABET ZAHARAT		1.00	VACANT		
232	ASISTENT/ASIST.PRINCIPAL	B	MEDICALA	PL	1.00	VACANT		

CABINET PLANIFICARE FAMILIALA

APROBAT = 4 OCUPAT = 1 VACANT = 3

233	MEDIC PRIMAR/SPECIALIST	5	O.G.	S	1.00	VACANT		
234	MEDIC REZIDENT AN I/II	0	OBSTETRICA GINEC.	S	1.00	VRINCEANU	ARTEMIZA ANA MARIA	REZIDENT
235	ASIST.PRINCIPAL	5	OBST. GINEC.	PL	1.00	VACANT		
236	ASISTENT/ASIST.PRINCIPAL	B	OBST. GINEC.	PL	1.00	VACANT		

CABINET MEDICINA INTERNA

APROBAT = 6 OCUPAT = 5 VACANT = 1

237	MEDIC REZIDENT AN I/II	0	MEDICINA INTERNA	S	1.00	BURLACU	RALUCA MONICA	REZIDENT
238	MEDIC PRIMAR/SPECIALIST	5	MEDICINA INTERNA	S	0.50	ABUJAG	ALIONA	
	MEDIC PRIMAR/SPECIALIST	3	MEDICINA INTERNA	S	0.50	PRICOP	CALIN-IONUT	
239	ASIST.PRINCIPAL	2	MEDICALA	PL	1.00	MALAIMARE	ANA MARIA CM	
240	ASISTENT	1	MEDICALA	PL	1.00	GOARZA	PETRINA	
241	ASISTENT/ASIST.PRINCIPAL	B	MEDICALA	PL	1.00	VACANT		
242	INGRIJITOR	1		G	1.00	CREANGA	ANISOARA(CM)	NISTOR PETRUTA T.O.

CABINET CARDIOLOGIE

APROBAT = 5 OCUPAT = 3 VACANT = 2

243	MEDIC PRIMAR	5	CARDIOLOGIE	S	1.00	IJAC	CORINA-GEORGETA	
244	MEDIC PRIMAR/SPECIALIST	B	CARDIOLOGIE	S	1.00	VACANT		
245	MEDIC REZIDENT AN II/III	0	CARDIOLOGIE	S	1.00	URSU	DAN	REZIDENT
246	ASISTENT	0	MEDICALA	PL	1.00	DOGARU	IOAN	
247	ASISTENT/ASIST.PRINCIPAL	B	MEDICALA	PL	1.00	VACANT		

CABINET EXPLORARI FUNCTIONALE

APROBAT = 2 OCUPAT = 0 VACANT = 2

248	MEDIC PRIMAR	4	CARDIOLOGIE	S	1.00	VACANT		
249	ASISTENT	0	MEDICALA	PL	1.00	VACANT		

CABINET GASTROENTEROLOGIE

APROBAT = 4 OCUPAT = 2 VACANT = 2

250	MEDIC REZIDENT AN II/III	1	GASTROENTEROLOGIE	S	1.00	CIORCILA	CIPRIAN-IONUT	REZIDENT
251	MEDIC SPECIALIST	2	GASTROENTEROLOGIE	S	0.50	IODACHE	TIBERIU-STEFAN	
	MEDIC SPECIALIST	2	GASTROENTEROLOGIE	S	0.50	VACANT		
252	ASISTENT PRINCIPAL	4	MEDICALA	PL	0.50	STANCIU	VASILICA	
	ASISTENT	4	MEDICALA	PL	0.50	VACANT		
253	ASISTENT/ASIST.PRINCIPAL	B	MEDICALA	PL	1.00	VACANT		

CABINET PEDIATRIE

APROBAT = 5 OCUPAT = 4 VACANT = 1

254	MEDIC PRIMAR	5	PEDIATRIE	S	1.00	PASLARU	NICULINA	
255	MEDIC SPECIALIST	2	PEDIATRIE	S	0.50	POPESCU	ANCA	
	MEDIC PRIMAR	5	PEDIATRIE	S	0.50	GHEORGHIU	MARIA	
256	MEDIC PRIMAR/ SPECIALIST	B	PEDIATRIE	S	1.00	VACANT		
257	ASISTENT	0	PEDIATRIE	S	1.00	MARIAN	LAURA	
258	ASISTENT	0	PEDIATRIE	PL	1.00	IFRIM	LAURA PAULA	

CABINET O. R. L.

APROBAT = 4 OCUPAT = 1,5 VACANT = 2,5

259	MEDIC SPECIALIST	1	O.R.L.	S	1.00	TRIFAN	ELENA-ELVIRA	
260	MEDIC PRIMAR/ SPECIALIST	B	O.R.L.	S	1.00	VACANT		
261	ASISTENT PRINCIPAL	5	MEDICALA	PL	0.50	TOFAN	LILIANA	
	ASISTENT PRINCIPAL	5	MEDICALA	PL	0.50	VACANT		
262	ASISTENT/ASIST.PRINCIPAL	B	MEDICALA	PL	1.00	VACANT		

CABINET DERMATO-VENEROLOGIE

APROBAT = 4 OCUPAT = 3 VACANT = 1

263	MEDIC PRIMAR	5	DERMATOLOGIE	S	1.00	CHIRIAC	VALENTINA	
264	MEDIC REZIDENT AN I/II	0	DERMATOLOGIE	S	1.00	NECHITA	ANDREEA DANIELA	REZIDENT
265	ASISTENT	2	MEDICALA	PL	1.00	ALECSANDRU	MIHAELA	
266	ASISTENT/ASIST.PRINCIPAL	B	MEDICALA	PL	1.00	VACANT		

CABINET OBSTETRICA GINECOLOGIE

APROBAT = 6 OCUPAT = 4 VACANT = 2

267	MEDIC SPECIALIST	2	OBSTETRICA GINEC.	S	1.00	RUSU	RAUL ALEXANDRU	
268	MEDIC SPECIALIST	2	OBSTETRICA GINEC.	S	0.50	RUSU	RAUL ALEXANDRU	
	MEDIC SPECIALIST	2	OBSTETRICA GINEC.	S	0.50	VACANT		
269	MEDIC SPECIALIST	2	OBSTETRICA GINEC.	S	1.00	VACANT		
270	ASISTENT PRINCIPAL	2	OBSTETRICA	PL	1.00	SALE	ANCUTA	
271	ASISTENT PRINCIPAL	2	OBSTETRICA	PL	0.50	SALE	ANCUTA	
	ASISTENT/ASIST.PRINCIPAL	B	OBSTETRICA	PL	0.50	VACANT		
272	INGRIJITOR	0		G	1.00	FILIP	LAVINIA	

CABINET CHIRURGIE GENERALA

APROBAT = 5 OCUPAT = 4,5 VACANT = 0.5

273	MEDIC REZIDENT AN I/II	O	CHIRURGIE GENERALA	S	1.00	CHEBAC	TACHE SORIN	REZIDENT
274	MEDIC PRIMAR/ SPECIALIST	5	CHIRURGIE GENERALA	S	1.00	STEFANESCU	LUCIAN	
275	MEDIC PRIMAR/ SPECIALIST	B	CHIRURGIE GENERALA	S	1.00	VACANT		
276	ASISTENT/ASIST.PRINCIPAL	3	MEDICALA	PL	1.00	COAICEA	ALINA ELENA	
277	ASISTENT/ASIST.PRINCIPAL	3	MEDICALA	PL	0.50	COAICEA	ALINA ELENA	
	ASISTENT/ASIST.PRINCIPAL	B	MEDICALA	PL	0.50	VACANT		
278	INGRIJITOR	5		G	1.00	SUMANARU	TEODORA	

CABINET OFTALMOLOGIE

APROBAT = 4 OCUPAT = 1.5 VACANT = 2,5

279	MEDIC REZIDENT AN I/II	0	OFTALMOLOGIE	S	1.00	MINZA	ALEXANDRA	REZIDENT
280	MEDIC SPECIALIST	1	OFTALMOLOGIE	S	0.50	VACANT		
	MEDIC SPECIALIST	2	OFTALMOLOGIE	S	0.50	MARTINESCU	GABRIEL	
281	ASISTENT	1	MEDICALA	PL	1.00	VACANT		
282	ASISTENT/ASIST.PRINCIPAL	B	MEDICALA	PL	1.00	VACANT		

CABINET NEUROLOGIE

APROBAT = 4 OCUPAT = 2,5 VACANT = 1.5

283	MEDIC REZIDENT AN II/III	0	NEUROLOGIE	S	1.00	IGNAT	RALUCA-ANDREEA	REZIDENT
284	MEDIC PRIMAR/ SPECIALIST	B	NEUROLOGIE	S	0.50	VACANT		
	MEDIC PRIMAR/ SPECIALIST	4	NEUROLOGIE	S	0.50	STANCICU	GABRIEL SORIN	
285	ASISTENT PRINCIPAL	5	MEDICALA	PL	0.50	IANCU	ELENA	
	ASISTENT	2	MEDICALA	PL	0.50	AVRAM	DANIEL	
286	ASISTENT PRINCIPAL	B	MEDICALA	PL	1.00	VACANT		

CABINET NEFROLOGIE

APROBAT = 2 OCUPAT = 1 VACANT = 1

287	MEDIC REZIDENT AN I/II	0	NEFROLOGIE	S	1.00	CIOBOTARU	LUCIA MIHAELA	REZIDENT
288	ASISTENT/ASIST.PRINCIPAL	B	MEDICALA	PL	1.00	VACANT		

CABINET UROLOGIE

APROBAT = 2 OCUPAT = 2 VACANT = 0

289	MEDIC SPECIALIST	2	UROLOGIE	S	1.00	RADESCU	MIHAELA	
290	ASISTENT	0	MEDICALA	PL	1.00	POPOVICI	MARIA	

CABINET ORTOPEDIE

APROBAT = 5 OCUPAT = 4 VACANT = 1

291	MEDIC REZIDENT AN I/II	0	ORTOPEDIE	S	1.00	PATRAUCEANU	IONUT	REZIDENT
292	MEDIC REZIDENT AN III/IV	1	ORTOPEDIE	S	1.00	PASCANEANU	OLEG	REZIDENT
293	MEDIC PRIMAR/ SPECIALIST	5	ORTOPEDIE	S	1.00	FILIPESCU	NECULAI	T.O.
294	ASISTENT	2	MEDICALA	PL	1.00	LUNGU	MIHAELA	T.O.
295	ASISTENT/ASIST.PRINCIPAL	B	MEDICALA	PL	1.00	VACANT		

CABINET PSIHIATRIE

APROBAT = 5 OCUPAT = 2 VACANT = 3

296	MEDIC PRIMAR/ SPECIALIST	B	PSIHATRIE	S	1.00	VACANT		
297	MEDIC REZIDENT AN II/III	0	PSIHATRIE	S	1.00	OLTEANU	ANDREEA-FLORENTINA	REZIDENT
298	MEDIC REZIDENT AN I/II	0	PSIHATRIE	S	1.00	JALBA	ELENA	REZIDENT
299	ASISTENT/ASIST.PRINCIPAL	B	MEDICALA	PL	1.00	VACANT		
300	ASISTENT/ASIST.PRINCIPAL	B	MEDICALA	PL	1.00	VACANT		

CABINET B.F.T.

APROBAT = 2 OCUPAT = 0 VACANT = 2

301	MEDIC PRIMAR/ SPECIALIST	B	B.F.T.	S	1.00	VACANT		
302	ASISTENT/ASIST.PRINCIPAL	B	MEDICALA	PL	1.00	VACANT		

LABORATOR RECUPERARE, MEDICINA FIZICA SI BALNEOLOGIE (Baza de tratament)

APROBAT = 7 OCUPAT = 5 VACANT = 2

303	MEDIC REZIDENT AN II/III	0	B.F.T.	S	1.00	ICHIM	ANDREI	REZIDENT
304	KINETOTERAPEUT	5	MEDICALA	S	1.00	LUCAS	MIHAITA	
305	ASIST.PRINCIPAL	5	MEDICALA	PL	1.00	NAPA	IRINA	
306	ASISTENT	2	MEDICALA	PL	1.00	GOARZA	VASILE- CATALIN	
307	ASISTENT PRINCIPAL	B	MEDICALA	PL	1.00	VACANT		
308	MASEUR	B	BFT	PL	1.00	VACANT		
309	INGRIJITOR	2		G	1.00	AVRAM	LUMINITA	

EVALUARE SI STATISTICA MEDICALA

APROBAT = 2 OCUPAT = 2 VACANT = 0

310	REFERENT DE SPECIALITATE	5		S	1.00	IOSUB	CARMEN	
311	REFERENT DE SPECIALITATE	3		S	1.00	TULUC	DANIELA	

COMPARTIMENT SUPRAVEGHEREA SI PREVENIREA INFECTIILOR ASOCIATE ASISTENTEI MEDICALE

APROBAT = 5 OCUPAT = 4.5 VACANT = 0.5

312	MEDIC PRIMAR	4	EPIDEMIOLOGIE	S	0.50	MUNTENASU	AFRODITA	T.O.
	MEDIC PRIMAR	3	EPIDEMIOLOGIE	S	0.50	VACANT		
313	MEDIC REZIDENT AN I/II	0	EPIDEMIOLOGIE	S	1.00	ANDRIUCA	ALEXANDRA	REZIDENT
314	MEDIC REZIDENT AN II/III	0	EPIDEMIOLOGIE	S	1.00	LAPADAT	ALINA-GEORGIANA	REZIDENT
315	ASISTENT PRINCIPAL	5	IGIENA	PL	1.00	SOVA	LIVIU	
316	INFIRMIER D.D.D.	4		G	1.00	POPESCU	MARIUS	

BIROU DE MANAGEMENT AL CALITATII SERVICIILOR MEDICALE

APROBAT = 3 OCUPAT = 1 VACANT = 2

317	MANAGER DE CALITATE	3		S	1.00	RUSU	CEZARINA	
318	ECONOMIST IA	5		S	1.00	VACANT		
319	CADRU TEHNIC	5		S	1.00	VACANT		

COMPARTIMENT R.U.N.O.S.

APROBAT = 3 OCUPAT = 3 VACANT = 0

320	ECONOMIST IA	5	ECONOMIST	S	1.00	NICA	AURICA	
321	ECONOMIST I	5	ECONOMIST	S	1.00	STAN	MARILENA COCA	
322	REFERENT	5	REFERENT	S	1.00	ALBU	CORINA	

COMPARTIMENT CONTABILITATE

APROBAT = 3 OCUPAT = 3 VACANT = 0

323	ECONOMIST II	5	ECONOMIST	S	1.00	DIRLAU	MIHAELA	
324	ECONOMIST IA	5	ECONOMIST	S	1.00	MIRON	OVIDIA	
325	ECONOMIST II	4	ECONOMIST	S	1.00	ANDRONIC	LENUTA	

COMPARTIMENT APROVIZIONARE, TRANSPORT

APROBAT = 4 OCUPAT = 3 VACANT = 1

326	MAGAZINER I	5		M	1.00	MUSTEATA	MIHAI	
327	MAGAZINER I	5		M	1.00	NAPA	DANUT	
328	SOFER II	5	SOFER II	G	1.00	POROJNICU	COSTEL	
329	REFERENT	B		M	1.00	VACANT		

COMPARTIMENT ADMINISTRATIV

APROBAT = 3 OCUPAT = 2,5 VACANT = 0,5

330	SECRETAR-DACTIL. IA	5		M	1.00	BOBEICA	ANISOARA	
331	REFERENT	3	FISIER	M	1.00	BOBEICA	ANA MARIA	
332	ARHIVAR	5	ARHIVAR	M	0.50	DIRLAU	MIHAELA	
	ARHIVAR	B		M	0.50	VACANT		

COMPARTIMENT ACHIZITII PUBLICE CONTRACTARE

APROBAT = 1 OCUPAT = 1 VACANT = 0

333	ECONOMIST I A	5	ECONOMIST	S	1.00	BUSILA	LUMINITA	T. V.
-----	---------------	---	-----------	---	------	--------	----------	-------

JURIDIC

APROBAT = 1 OCUPAT = 1 VACANT = 0

334	CONSILIER JURIDIC	5	CONSILIER JURIDIC	S	1.00	DUTU	MIHAI	
-----	-------------------	---	-------------------	---	------	------	-------	--

COMPARTIMENT INFORMATICA.

APROBAT = 1 OCUPAT = 0 VACANT = 1

335	INFORMATICIAN	B	INFORMATICA	S	1.00	VACANT	STEFAN RELU	PRESTARI SERVICII
-----	---------------	---	-------------	---	------	--------	-------------	-------------------

COMPARTIMENT TEHNIC.

APROBAT = 1 OCUPAT = 0 VACANT = 1

336	INGINER/ CADRU TEHNIC	5	TEHNIC	SSD	1.00	VACANT		
-----	-----------------------	---	--------	-----	------	--------	--	--

COMPARTIMENT SECURITATEA MUNCII, P.S.I./S.U.

APROBAT = 1 OCUPAT = 1 VACANT = 0

337	SEF FORMATIE MUNCITORI	5	TEHNIC	SSD	1.00	VARTOLOMEI	CAMELIA PETRUTA	
-----	------------------------	---	--------	-----	------	------------	-----------------	--

COMPARTIMENT INTRETINERE SI REPARATII

APROBAT = 18 OCUPAT = 12 VACANT = 6

338	MUNCITOR IV	5	ZIDAR	G	1.00	ANDREUTA	COSTEL	
339	MUNCITOR II	B	ZIDAR	G	1.00	VACANT		

340	MUNCITOR II	B	TAMPLAR	G	1.00	VACANT	
341	MUNCITOR I	5	ELECTRICIAN	G	1.00	ALBU	MARIAN
342	MUNCITOR II	5	ELECTRICIAN	G	1.00	IFTIMOAIIE	VIORIEL
343	MUNCITOR I	B	ELECTRICIAN	G	1.00	VACANT	
344	MUNCITOR II	B	ELECTRICIAN	G	1.00	VACANT	
345	MUNCITOR I	5	FOCHIST	M	1.00	BENEDIC	GABI
346	MUNCITOR I	5	FOCHIST	G	1.00	CATANOIU	FLORIN
347	MUNCITOR I	5	FOCHIST	G	1.00	MALAUTA	SORINEL
348	MUNCITOR I	5	FOCHIST	M	1.00	MUSTEATA	DANUT
349	MUNCITOR I	5	LACATUS MECANIC	M	1.00	DUMITRU	AUREL
350	MUNCITOR II	5	LACATUS MECANIC	G	1.00	VEN	ZOLTAN
351	MUNCITOR I	5	LAB. DET. CHIMIC	G	1.00	FLOREA	GABRIELA
352	MUNCITOR IV	B	INSTALATOR SANITAR	G	1.00	VACANT	
353	MUNCITOR III	5	LENJER	G	1.00	ARVINTE	LILIANA
354	MUNCITOR IV	5	INSTALATOR SANITAR	G	1.00	VACANT	
355	INGRIJITOR	4	MUNC.NEC.SPATII VERZI	G	1.00	MUSTEATA	VIORIEL

SPALATORIE

APROBAT = 2 OCUPAT = 2 VACANT = 0

356	SPALATOREASA	5	SPALATOREASA	G	1.00	BOTEZATU VASILCA	ELENA CRISTINA
357	SPALATOREASA	4	SPALATOREASA	G	1.00	FURDUI	MIHAELA

BLOC ALIMENTAR

APROBAT = 5 OCUPAT = 5 VACANT = 0

358	ASISTENT PRINCIPAL	4	BUCATARIE DIETETICA	PL	1.00	IOSUB	LAURENTIU
359	MUNCITOR II	5	BUCATAR	M	1.00	CRISTEA	SILVIA
360	MUNCITOR II	5	BUCATAR	M	1.00	CRISTESCU	ELENIDA
361	MUNCITOR II	5	BUCATAR	G	1.00	MERLUSCA	VIOLETA
362	INGRIJITOR	2		M	1.00	MERLUSCA	LENUTA

APROBAT = 1 OCUPAT = 1 VACANT = 0

342	SEF FORMATIE MUNCITORI	5	TEHNIC	SSD	1.00	VARTOLOMEI	CAMELIA PETRUTA
-----	------------------------	---	--------	-----	------	------------	-----------------

COMPARTIMENT INTRETINERE SI REPARATII

APROBAT = 18 OCUPAT = 12 VACANT = 6

343	MUNCITOR IV	5	ZIDAR	G	1.00	ANDREUTA	COSTEL
344	MUNCITOR II	B	ZIDAR	G	1.00	VACANT	
345	MUNCITOR II	B	TAMPLAR	G	1.00	VACANT	
346	MUNCITOR I	5	ELECTRICIAN	G	1.00	ALBU	MARIAN
347	MUNCITOR II	5	ELECTRICIAN	G	1.00	IFTIMOAIIE	VIORIEL
348	MUNCITOR II	B	ELECTRICIAN	G	1.00	VACANT	
349	MUNCITOR IV	B	MUNCITOR NECALIFICAT	G	1.00	VACANT	
350	MUNCITOR I	5	FOCHIST	M	1.00	BENEDIC	GABI
351	MUNCITOR I	5	FOCHIST	G	1.00	CATANOIU	FLORIN
352	MUNCITOR I	5	FOCHIST	G	1.00	MALAUTA	SORINEL
353	MUNCITOR I	5	FOCHIST	M	1.00	MUSTEATA	DANUT

354	MUNCITOR I	5	LACATUS MECANIC	M	1.00	DUMITRU	AUREL	
355	MUNCITOR II	5	LACATUS MECANIC	G	1.00	VEN	ZOLTAN	
356	MUNCITOR I	5	LAB. DET. CHIMIC	G	1.00	FLOREA	GABRIELA	
357	MUNCITOR IV	B	INSTALATOR SANITAR	G	1.00	VACANT		
358	MUNCITOR III	5	LENJER	G	1.00	ARVINTE	LILIANA	
359	MUNCITOR IV	5	INSTALATOR SANITAR	G	1.00	VACANT	COSTEL	
360	INGRIJITOR	4	MUNC.NEC.SPATII VERZI	G	1.00	MUSTEATA	VIREL	

SPALATORIE

APROBAT = 2 OCUPAT = 2 VACANT = 0

360	SPALATOREASA	5	SPALATOREASA	G	1.00	BOTEZATU VASILCA	ELENA CRISTINA	
361	SPALATOREASA	4	SPALATOREASA	G	1.00	FURDUI	MIHAELA	

BLOC ALIMENTAR

APROBAT = 5 OCUPAT = 5 VACANT = 0

362	ASISTENT PRINCIPAL	4	BUCATARIE DIETETICA	PL	1.00	IOSUB	LAURENTIU	
363	MUNCITOR II	5	BUCATAR	M	1.00	CRISTEA	SILVIA	
364	MUNCITOR II	5	BUCATAR	M	1.00	CRISTESCU	ELENIDA	
365	MUNCITOR II	5	BUCATAR	G	1.00	MERLUSCA	VIOLETA	
366	INGRIJITOR	2		M	1.00	MERLUSCA	LENUTA	

TOTAL POSTURI= 362

din care: functii de conducere = 5

PRESEDINTE DE SEDINTA
Consilier Local,
Sisca Maria Laura



CONTRASEMNEAZA

Secretar,
Jurist Daniela
Chirilă

p/ MANAGER ,
Ec Stoica Elena

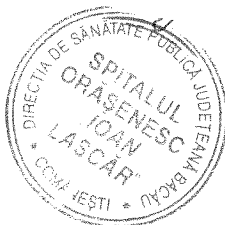

p/ DIRECTOR FIN. - CONTABIL
Ec. Bușilă Luminița

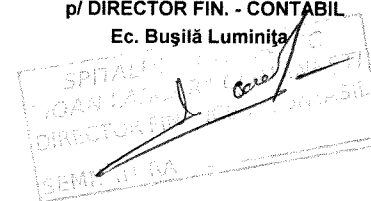

ÎNTOCMIT,
BIROU R.U.N.O.S.,
Ec. Nica Aurica

ORGANIGRAMA 2019

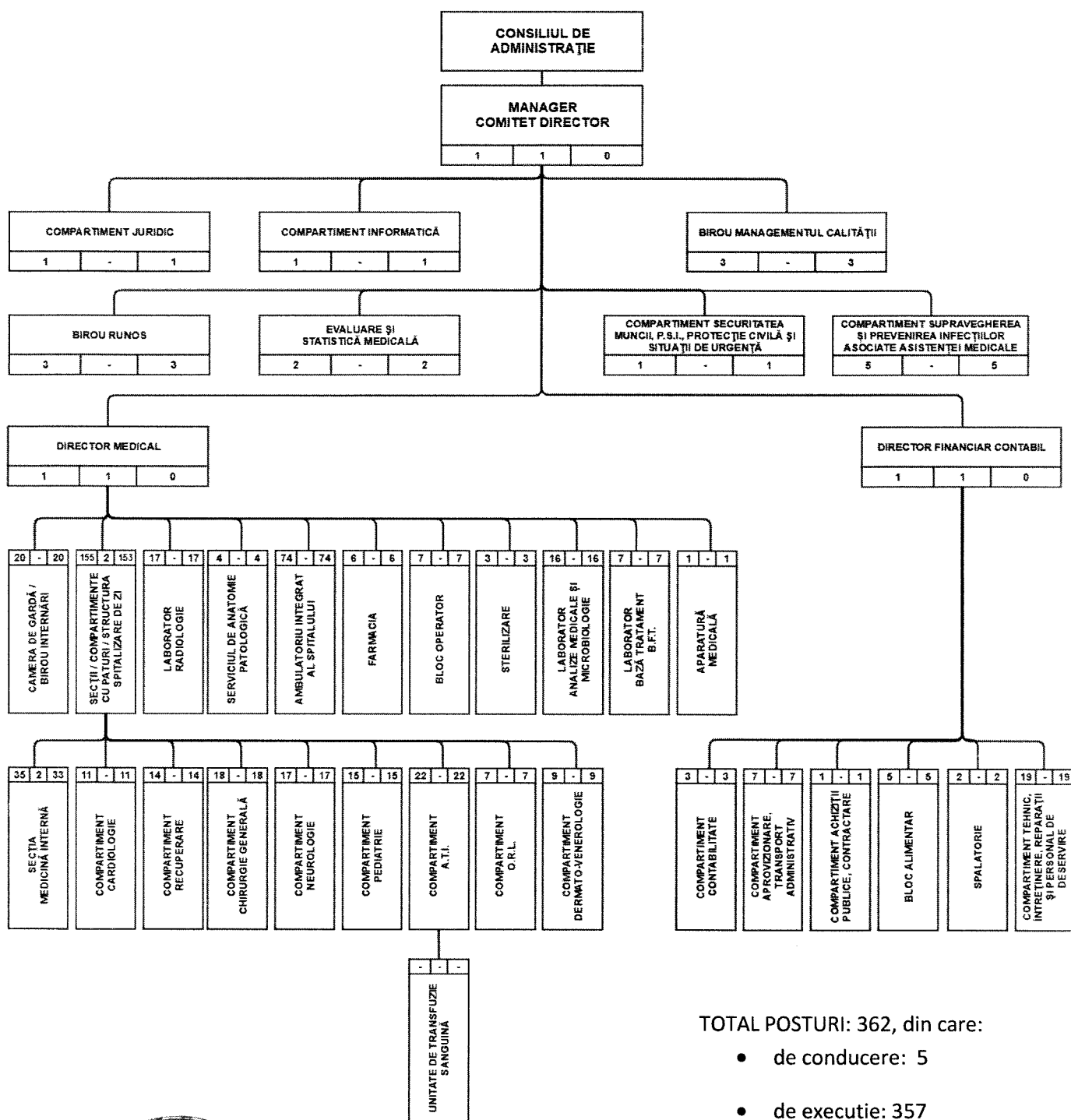

TOTAL POSTURI: 362, din care:

- de conducere: 5
- de executie: 357

PRESEDINTE DE SEDINTA

MANAGER INTERIMAR

DIRECTOR FIN. - CONTABIL

ÎNTOCMIT,
BIROU R.U.N.O.S.,

CONSILIER LOCAL
Sisca Maria Laura

EC. STOICA ELENA

EC. BUȘILĂ LUMINIȚA

EC. NICA AURICA

CONTRASEMNEAZA

Secretar,
Jurist Daniela Chirilă

