

# **HOTĂRÂRE**

*privind modificarea Organigramei si Statului de funcții al Spitalului „Ioan Lascar,, Comănești pentru anul 2018.*

**Consiliul Local al orașului Comănești, județul Bacău, întrunit în ședința ordinară din data de 14.06.2018;**

*Având în vedere:*

- Adresa nr. 31044 / 06.06.2018 a Spitalului orășenesc „Ioan Lascăr,, Comănești prin care solicită modificarea Organigramei si Statului de funcții al Spitalului „Ioan Lascar,, Comănești pentru anul 2018.

- Raportul nr. 31044/b / 06.06.2018 al Compartimentului Resurselor Umane din cadrul aparatului de specialitate al Primarului orașului Comănești prin care solicită modificarea Organigramei si Statului de funcții pentru anul 2018 la Spitalul orășenesc „Ioan Lascăr” Comănești;

- Expunerea de motive nr. 31044/c / 06.06.2018 a Primarului orașului Comănești;

- Avizele favorabile ale Comisiilor de specialitate din cadrul Consiliului Local;

*În conformitate cu prevederile:*

- Legea nr. 95/2006 privind reforma în domeniul sănătății cu modificările și completările ulterioare;

- OUG nr. 162/2008 privind transferul ansamblului de atribuții și competențe exercitate de Ministru Sănătății Publice către autoritățile administrației publice locale;

**În temeiul art. 36 alin. 2 lit. b), alin 6 lit a pct 3 și al art. 45, art 48 alin 2) precum și art 115 alin 1) lit b din Legea nr. 215/2001 privind administrația publică locală, republicată, cu modificările și completările ulterioare, adoptă următoarea:**

## **HOTĂRÂRE**

**Art.1** Consiliul Local al orașului Comănești aprobă modificarea Organigramei și al Statului de Funcții al Spitalului orășenesc „Ioan Lascăr,, Comănești, conform anexei 1 și anexei 2 care fac parte integrantă din prezenta.

**Art.2** Consiliul Local al orașului Comănești aprobă modificarea Structurii Organizatorice a Spitalului orășenesc „Ioan Lascăr,, Comănești, conform anexei 3 parte integrantă din prezenta.

**Art.3** Prezenta hotărâre se comunică Instituției Prefectului Județului Bacău, Primarului orașului Comănești, Spitalului orășenesc „Ioan Lascăr” Comănești, Direcției Economice din cadrul UAT Comănești, pentru ducere la îndeplinire.

**Președinte de ședință**  
**Consilier Local**  
Anastasiu Constantin



**Contrasemnează**  
**Secretarul orașului**  
jurist Daniela Chirilă

Nr. 74

Din 14.06.2018

ORGANIGRAMA 2018

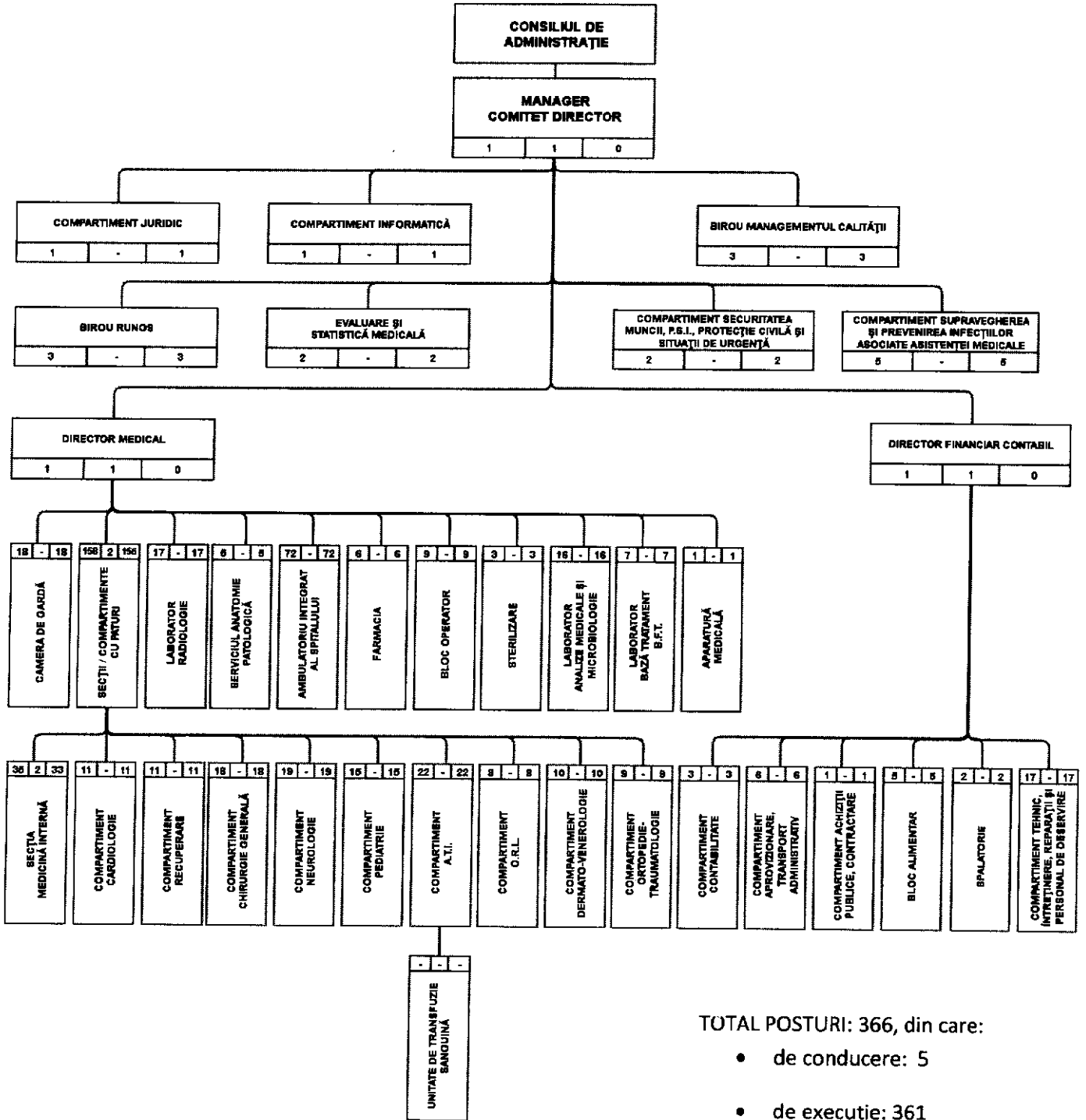

TOTAL POSTURI: 366, din care:

- de conducere: 5
- de executie: 361

PREȘEDINTE DE ȘEDINȚE,  
Consilier local

MANAGER INTERIMAR

DIRECTOR FIN. - CONTABIL

ȘI DIRECTOR MEDICAL,

ANASTASIU CONSTANTIN

DR. MARTINESCU GABRIEL

EC. BUȘILĂ LUMINIȚA

Dr. Padure Adina Georgiana

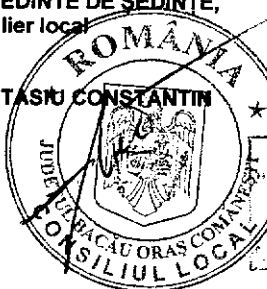

SPITALUL ORĂȘENESC  
"IOAN LASCĂR" COMĂNEȘTI  
MANAGER INTERIMAR  
SEMNĂTURA

SPITALUL ORĂȘENESC  
"IOAN LASCĂR" COMĂNEȘTI  
DIRECTOR FINANCIAR CONTABIL  
SEMNĂTURA

SPITALUL ORĂȘENESC  
"IOAN LASCĂR" COMĂNEȘTI  
DIRECTOR MEDICAL  
SEMNĂTURA PENTRU LEGALITATE

Jurist Daniela Chirilă

ÎNTOCMIT,  
BIROU R.U.N.O.S.,  
EC. NICA AURICA



*[Handwritten signature]*

*[Handwritten signature]*

ROMANIA  
MINISTERUL SANATATII

Anexa nr.1 la H.C.L. Nr. \_\_\_\_\_ din \_\_\_\_\_

SPITALUL ORASENESC "IOAN LASCAR" COMANESTI  
STR. V. ALECSANDRI NR.1 JUD. BACAU

TEL/FAX 0234374215/219  
CATEGORIA UNITATII a-IV-a  
Numar de paturi = 120

STAT DE FUNCTII

VALABIL INCEPAND CU LUNA IUNIE 2018

Nr. Crt	Denumirea functiei cnf.Legii nr.330/2009	Specialitatea	Nivel studiilor	Cuantum post	Numele si prenumele	Obs.		
0	1	2	3	4	5	6	7	8

**COMITETUL DIRECTOR**

APROBAT = 3 OCUPAT = 0 VACANT = 3

1	MANAGER	2	MEDIC SPECIALIST	S	1.00		MARTINESCU GABRIEL	T. O.
2	DIRECTOR MEDICAL	2	MEDIC SPECIALIST	S	1.00		PADURE ADINA GEORGIANA	T. O.
3	DIRECTOR FIN. CONTABIL	5	ECONOMIST IA	S	1.00		BUSILA LUMINITA	T. O.

**SECTIA MEDICINA INTERNA NR. PATURI = 40**

APROBAT = 35 OCUPAT = 28.5 VACANT = 6.5

4	MEDIC PRIMAR - SEF SECTIE	3	MEDICINA INTERNA	S	1.00			
5	MEDIC PRIMAR	5	MEDICINA INTERNA	S	0.50	RUSU	SILVICA	
	MEDIC PRIMAR/SPECIALIST	B	MEDICINA INTERNA	S	0.50			
6	MEDIC PRIMAR	4	MEDICINA INTERNA	S	0.50	SALOMIA	IONELA ELENA	CFP
	MEDIC PRIMAR/SPECIALIST	B	MEDICINA INTERNA	S	0.50			
7	MEDIC SPECIALIST	2	GASTROENTEROLOGIE	S	1.00	IORDACHE	TIBERIU-STEFAN	
8	MEDIC SPECIALIST	2	MEDICINA INTERNA	S	1.00	PRICOP	CALIN-JONUT	
9	MEDIC PRIMAR/SPECIALIST	B	MEDICINA INTERNA	S	1.00	ABUJAG	ALIONA	
10	MEDIC REZIDENT AN V	1	MEDICINA INTERNA	S	1.00	NEAGU	SMARANDA	REZIDENT
11	MEDIC REZIDENT AN II	0	MEDICINA INTERNA	S	1.00	OLARIU	ALINA	REZIDENT
12	MEDIC REZIDENT AN I	B	MEDICINA INTERNA	S	1.00	ZAMFIRACHE	BIANCA LARISA	REZIDENT
13	ASISTENT SEF	5	MEDICALA	PL	1.00	MIHAI	DENISIA-ELENA	
14	ASISTENT PRINCIPAL	5	MEDICALA	PL	1.00	BENEDIC	MARIA	
15	ASISTENT PRINCIPAL	5	MEDICALA	PL	1.00	OLARIU	ANA MARIA	
16	ASISTENT PRINCIPAL	2	MEDICALA	PL	1.00	BOATCA	ANDREEA CCC	ANTAL DIANA T.O.
17	ASISTENT PRINCIPAL	5	MEDICALA	PL	1.00	BOGASIU	IULIANA	

	ASISTENT PRINCIPAL	5	MEDICALA	PL	0.50	MIHAI	DENISIA-ELENA	
18	ASISTENT PRINCIPAL	3	MEDICALA	PL	0.50			
19	ASISTENT PRINCIPAL	3	MEDICALA	PL	1.00	IRIMES	LILIANA	
20	ASISTENT PRINCIPAL	3	MEDICALA	PL	1.00	LANG	MIHAELA	
21	ASISTENT PRINCIPAL	2	MEDICALA	PL	1.00	MALCOCI	ANDREEA	
22	ASISTENT	4	MEDICALA	PL	1.00	STANCIU	VASILICA	
23	ASISTENT PRINCIPAL	5	MEDICALA	PL	1.00	STOIAN	EMILIA	
24	ASISTENT PRINCIPAL	4	MEDICALA	PL	1.00	STOIAN	NICOLETA	
25	ASIST. DEBUTANT	B	MEDICALA	PL	1.00	ALECSANDRU	MIHAELA	dirijare Cab.Dermato
26	ASISTENT	3	MEDICALA	PL	1.00	CAPELLAR	SIMONA	
27	ASISTENT/ASIST.PRINCIPAL	B	MEDICALA	PL	1.00			
28	INFIRMIERA	4		G	1.00	BALANUCA	GABI	
29	INFIRMIERA	5		G	1.00	DULHAC	LUMINITA	
30	INFIRMIERA	3		G	1.00	FABIAN	LUMINITA	
31	INFIRMIERA	5		G	1.00	FILIP	ANGELA	
32	INFIRMIERA	5		G	1.00	CHIRNOAGA	NATASA	
33	INFIRMIERA	3		G	1.00	STOIAN	IONUT	
34	INFIRMIERA	B		G	1.00			
35	INGRIJITOR	0		G	1.00	VOAIDES	LENUTA	
36	INGRIJITOR	3		G	1.00	GARGHI	NELA	
37	INGRIJITOR	B		G	1.00			
38	INGRIJITOR	B		G	1.00			

**COMPARTIMENT NEUROLOGIE NR. PATURI= 15**

APROBAT = 19 OCUPAT = 9.5 VACANT = 9.5

39	MEDIC PRIMAR	5	NEUROLOGIE	S	1.00	MIRZA	ELFRIDA	
40	MEDIC SPECIALIST	3	NEUROLOGIE	S	1.00	STANCIU	GABRIEL SORIN	
41	MEDIC REZIDENT AN I	0	NEUROLOGIE	S	1.00	ULINIUC	ADELINA PETRINA	REZIDENT
42	ASISTENT PRINCIPAL	3	MEDICALA	PL	1.00	COZMA	DORINA	
43	ASISTENT PRINCIPAL	5	MEDICALA	PL	1.00	HARBULEANU	GIANINA	
44	ASISTENT PRINCIPAL	3	MEDICALA	PL	1.00	NAPA	CRISTINA	
45	ASISTENT PRINCIPAL	B	MEDICALA	PL	1.00	GRAJDAN	MARIANA	
46	ASISTENT/ASIST.PRINCIPAL	B	MEDICALA	PL	1.00			
47	ASISTENT/ASIST.PRINCIPAL	B	MEDICALA	PL	1.00			
48	ASISTENT/ASIST.PRINCIPAL	B	MEDICALA	PL	1.00			
49	INFIRMIERA	5		G	1.00	CHELARU	RODICA	
50	INFIRMIERA	5		G	1.00			
51	INFIRMIERA	5		G	1.00	CLANETARU	NICOLETA	
52	INFIRMIERA	5		G	1.00	VEN	ANISOARA	
53	INFIRMIERA	B		G	1.00			
54	INFIRMIERA	B		G	1.00			
55	INGRIJITOR	B		G	1.00			
56	INGRIJITOR	B		G	1.00			
57	INGRIJITOR	B		G	1.00			

**COMPARTIMENT CARDIOLOGIE NR. PATURI = 10**

APROBAT = 11 OCUPAT = 7 VACANT = 4

58	MEDIC REZIDENT AN I	0	CARDIOLOGIE	S	1.00	CARAU	MIHAELA	REZIDENT
59	MEDIC PRIMAR/SPECIALIST	4	CARDIOLOGIE	S	0.50	IJAC	CORINA-GEORGETA	

	MEDIC PRIMAR/SPECIALIST	4	CARDIOLOGIE	S	0.50			
60	MEDIC PRIMAR/SPECIALIST	4	CARDIOLOGIE	S	1.00			
61	MEDIC REZIDENT AN IV	1	CARDIOLOGIE	S	1.00	TANASA	IONELA-ALINA	REZIDENT
62	ASIST.PRINCIPAL	5	MEDICALA	PL	1.00	LUNGU	NARCISA-PETRINA	
63	ASISTENT	0	MEDICALA	PL	1.00	MARINGUTA	IONELA	
64	ASISTENT	0	MEDICALA	PL	0.50	DOGARU	IOAN	
	ASISTENT/ASIST.PRINCIPAL	B	MEDICALA	PL	0.50			
65	ASISTENT/ASIST.PRINCIPAL	B	MEDICALA	PL	1.00			
66	INFIRMIERA	3		M	1.00	COLPOS	ELENIDA	
67	INFIRMIERA	0		M	1.00	DRILEA	ELENA	
68	INGRIJITOR	B		G	1.00			

**COMPARTIMENT A.T.I. NR. PATUR = 5**

APROBAT = 22 OCUPAT = 14 VACANT = 8

69	MEDIC PRIMAR	5	A.T.I.	S	0.50	BOSTAN	IURIE	T.O.
	MEDIC PRIMAR	5	A.T.I.	S	0.50	SARBAN	AUREL	T.O.
70	MEDIC PRIMAR/SPECIALIST	B	A.T.I.	S	1.00			
71	MEDIC PRIMAR/SPECIALIST	B	A.T.I.	S	1.00			
72	MEDIC REZIDENT AN V	B	A.T.I.	S	1.00			
73	MEDIC REZIDENT AN V	5	A.T.I.	S	1.00	ROTARU	IURIE	REZIDENT
74	MEDIC REZIDENT AN II	0	A.T.I.	S	1.00	DASCALEANU	DANIELA	REZIDENT
75	MEDIC REZIDENT AN I	B	A.T.I.	S	1.00	NEOFET	DIANA-ANDREEA	REZIDENT
76	ASIST.PRINCIPAL	5	MEDICALA	PL	1.00	ATUDORI	VIORICA	
77	ASIST.PRINCIPAL	5	MEDICALA	PL	1.00	GHERASIM	VIORICA	
78	ASIST.PRINCIPAL	5	MEDICALA	PL	1.00	IACOB	LACRAMIOARA	
79	ASIST.PRINCIPAL	5	MEDICALA	PL	1.00			
80	ASIST.PRINCIPAL	3	MEDICALA	PL	1.00	MAZILU	MARIANA	
81	ASISTENT/ASIST.PRINCIPAL	B	MEDICALA	PL	1.00	ANGHELINEI	GABRIELA	
82	ASISTENT/ASIST.PRINCIPAL	B	MEDICALA	PL	1.00			
83	INFIRMIERA	5		G	1.00	MOTROC	ELENA	
84	INFIRMIERA	5		G	1.00	PACURICI	MARIANA	
85	INFIRMIERA	0		G	1.00	MUSCA	ANA MARIA	
86	INFIRMIERA	0		G	1.00	CHIPER	MONA	CCC COBUZ MIHAELA T.O.
87	INFIRMIERA	B		G	1.00			
88	INGRIJITOR	5		G	1.00	POCHISCANU	CRISTINA	
89	INGRIJITOR	B		G	1.00			
90	INGRIJITOR	B		G	1.00			

**UNITATE DE TRANSFUZIE SANGUINA (U.T.S.)****COMPARTIMENT PEDIATRIE NR. PATURI =10**

APROBAT = 15 OCUPAT = 13 VACANT = 2

91	MEDIC PRIMAR	5	PEDIATRIE	S	0.50	SOBARU	SILVIA	
	MEDIC PRIMAR	5	PEDIATRIE	S	0.50	GHEORGHIU	MARIA	
92	MEDIC PRIMAR/SPECIALIST	B	PEDIATRIE	S	1.00			
93	MEDIC SPECIALIST	2	PEDIATRIE	S	1.00	POPESCU	ANCA	
94	ASIST.PRINCIPAL	4	PEDIATRIE	PL	1.00	GHEORGHITA	CARMEN	
95	ASIST.PRINCIPAL	5	MEDICALA	PL	1.00	HANGANU	GICA	
96	ASISTENT	5	MEDICALA	PL	1.00	STROE	ROXANA	

97	ASISTENT	3	MEDICALA	PL	1.00	ENACHE	MIHAELA CCC	HARJABA NICOLETA-COSTINA TO
98	ASIST.PRINCIPAL	5	MEDICALA	PL	1.00	MUNTEANU	DANIELA	
99	ASISTENT	0	MEDICALA	PL	1.00	UNGURASU	ANA MARIA	CCCT.V.
100	INFIRMIERA	2		G	1.00	AILENEI	LILIANA	
101	INFIRMIERA	5		G	1.00	CERNAT	FLORENTINA	
102	INFIRMIERA	5		G	1.00	UNGURASU	STEFANIA	
103	INFIRMIERA	5		G	1.00	VANCEA	CRISTINA	
104	INGRIJITOR	0		G	1.00	TULUC	RAMONA	
105	INGRIJITOR	B		G	1.00			

**COMPARTIMENT CHIRURGIE GENERALA NR. PATURI =15**

APROBAT = 18 OCUPAT = 13 VACANT = 5

106	MEDIC PRIMAR	5	CHIRURGIE GEN.	S	1.00	GHIUS	DUMITRU	
107	MEDIC PRIMAR/SPECIALIST	B	CHIRURGIE GEN.	s	1.00			
108	MEDIC PRIMAR/SPECIALIST	B	CHIRURGIE GEN.	s	1.00			
109	MEDIC SPECIALIST	5	CHIRURGIE GEN.	S	1.00	TABARCEA	OVIDIU MIRCEA T.O.	
110	MEDIC SPECIALIST	2	CHIRURGIE GEN.	S	1.00	RAILEANU	GHIODEL	
111	MEDIC REZIDENT AN VI	1	CHIRURGIE GEN.	S	1.00	HAMATI	TAWFIQ	REZIDENT
112	ASIST.PRINCIPAL	4	MEDICALA	PL	1.00	BUGUS	GINA CRISTINA	
113	ASIST.PRINCIPAL	5	MEDICALA	PL	1.00	MAZILU	LUCIANA	
114	ASIST.PRINCIPAL	5	MEDICALA	PL	1.00	STARPARU	ELENA	
115	ASIST.PRINCIPAL	2	MEDICALA	PL	1.00	GRIGORAS	GABRIELAT	
116	ASISTENT	2	MEDICALA	PL	1.00	CERNAT	ELENA	
117	ASISTENT/ASIST.PRINCIPAL	5	MEDICALA	PL	1.00			
118	INFIRMIERA	5		G	1.00	BEJENARU	MIRELA	
119	INFIRMIERA	5		G	1.00	PURCARIU	DANIELA	TARANU MARIA
120	INFIRMIERA	1		G	1.00	DORNEANU	ADRIANA	
121	INGRIJITOR	2		G	1.00	GARBEA	AUGUSTINA	
122	INGRIJITOR	5		M	1.00			
123	INGRIJITOR	1		G	1.00			

**COMPARTIMENT ORL NR. PATURI = 5**

APROBAT = 8 OCUPAT = 3.5 VACANT = 4.5

124	MEDIC PRIMAR	5	O.R.L.	S	0.50	TUVEC	CAMELIA	
	MEDIC SPECIALIST	B	O.R.L.	D	0.50	TRIFAN	ELVIRA ELENA	
125	MEDIC REZIDENT AN I	0	O.R.L.	S	1.00	ALBERT	MIHAI	REZIDENT
126	ASISTENT/ASIST.PRINCIPAL	5	MEDICALA	PL	0.50	TOFAN	LILIANA	
	ASISTENT/ASIST.PRINCIPAL	B	MEDICALA	PL	0.50			
127	ASISTENT/ASIST.PRINCIPAL	B	MEDICALA	PL	1.00			
128	INFIRMIERA	5		G	1.00	LASCAR	MARIETA	
129	INFIRMIERA	5		G	1.00			
130	INGRIJITTOR	5		G	1.00			
131	INGRIJITTOR	5		G	1.00			

**COMPARTIMENT ORTOPEDE-TRAUMATOLOGIE NR. PATURI = 5**

APROBAT = 9 OCUPAT = 1 VACANT = 8

132	MEDIC PRIMAR	5	ORTOPEDE	S	0.50	FILIPESCU	NECULAI	T.O.
-----	--------------	---	----------	---	------	-----------	---------	------

	MEDIC PRIMAR	5	ORTOPEDIE	S	0.50			
133	MEDIC PRIMAR/SPECIALIST	B	ORTOPEDIE	S	1.00			
134	ASISTENT	5	MEDICALA	PL	0.50			
	ASISTENT	5	MEDICALA	PL	0.50	LUNGU	MIHAELA	T.O.
135	ASISTENT/ASIST.PRINCIPAL	B	MEDICALA	PL	1.00			
136	ASISTENT/ASIST.PRINCIPAL	B	MEDICALA	PL	1.00			
137	INFIRMIERA	5		G	1.00			
138	INFIRMIERA	5		G	1.00			
139	INGRIJITOR	5		G	1.00			
140	INGRIJITOR	5		G	1.00			

**COMPARTIMENT DERMATO-VENEROLOGIE NR. PATURI =5**

APROBAT = 10 OCUPAT = 6.5 VACANT = 3.5

141	MEDIC REZIDENT AN II	0	DERMATOLOGIE	S	1.00	CIOBANU	GEORGIANA	REZIDENT
142	MEDIC PRIMAR/SPECIALIST	5	DERMATOLOGIE	S	0.50	CHIRIAC	VALENTINA	
	MEDIC PRIMAR/SPECIALIST	5	DERMATOLOGIE	S	0.50			
143	MEDIC PRIMAR/SPECIALIST	5	DERMATOLOGIE	S	1.00			
144	ASIST.PRINCIPAL	3	MEDICALA	PL	1.00	FLORIAN	ANDREEA C.F.P.	MUNTEANU ANA MARIA TO
145	ASISTENT	3	MEDICALA	PL	1.00	FODOR	LIVIA	
146	ASISTENT	1	MEDICALA	PL	1.00	NAHARNEAC	LOREDANA IULIA	
147	ASIST.PRINCIPAL	5	MEDICALA	PL	1.00	CIORTAN	MARCELA	
148	INFIRMIERA	5		G	1.00	MUNTEANU	GABRIELA	
149	INFIRMIERA	5		G	1.00			
150	INGRIJITOR	4		G	1.00			

**COMPARTIMENT RECUPERARE, MEDICINA FIZICA SI BALNEOLOGIE NR. PATURI = 10**

APROBAT = 11 OCUPAT = 5 VACANT = 6

151	MEDIC REZIDENT AN I	5	B.F.T.	S	1.00	GOARZA	DENISA-REBECA	REZIDENT
152	MEDIC REZIDENT AN IV	3	B.F.T.	S	1.00	GORCIOAIA	POLIXENIA	REZIDENT
153	MEDIC REZIDENT AN IV	3	B.F.T.	S	1.00	BUIUCLIU(CHIRAN)	CARMEN-RALUCA	REZIDENT
154	MEDIC PRIMAR/SPECIALIST	3	B.F.T.	S	1.00	CRISTOGEL	TUDOR	P.S.
155	ASIST.PRINCIPAL	5	MEDICALA	PL	1.00	BUTUCARU	CORINA	
156	ASISTENT/ASIST.PRINCIPAL	5	MEDICALA	PL	1.00			
157	ASISTENT/ASIST.PRINCIPAL	5	MEDICALA	PL	1.00			
158	INFIRMIER	1		G	1.00			
159	INFIRMIER	1		G	1.00			
160	INGRIJITOR	1		G	1.00			
161	INGRIJITOR	4		G	1.00			

**CAMERA DE GARDA**

APROBAT = 18 OCUPAT = 12.5 VACANT = 5.5

162	MEDIC PRIMAR	5	MEDICINA DE FAMILIE	S	0.50			
	MEDIC PRIMAR/SPECIALIST	5	MEDICINA DE FAMILIE	S	0.50	ANDREI	GHEORGHE	T.O.
163	MEDIC PRIMAR/SPECIALIST	2	MEDICINA DE FAMILIE	S	0.50			
	MEDIC PRIMAR/SPECIALIST	2	MEDICINA DE FAMILIE	S	0.50			
164	MEDIC PRIMAR/SPECIALIST	3	URGENTA	S	1.00			

165	MEDIC PRIMAR/SPECIALIST	1	URGENTA	S	1.00			
166	ASIST.PRINCIPAL	2	MEDICALA	PL	1.00	APETROAIE	IUSTINA(C.M.-CCC)	AGAFITEI CORINA T.O.
167	ASIST.PRINCIPAL	3	MEDICALA	PL	1.00	CHIPER	GHEORGHE	
168	ASISTENT	1	MEDICALA	PL	1.00	MUNTEANU	OANA-ROXANA(CM-CC)	URDEA IONELA T.O.
169	ASIST.PRINCIPAL	3	MEDICALA	PL	1.00			
170	ASIST.PRINCIPAL	2	MEDICALA	PL	1.00	MOCANU	LIVIA	
171	ASIST.PRINCIPAL	5	MEDICALA	PL	1.00	NASTASA	ELENA-MARIA	
172	ASISTENT/ASIST.PRINCIPAL	B	MEDICALA	PL	1.00	ARDELEANU	LILIANA	
173	GARDEROBIER	4		M	1.00	AGAFITEI	CORINAT.V.(CFP)	BUCUREL CAMELIA T. O.
174	GARDEROBIER	3		G	1.00	TARANU	FLORINA	
175	INFIRMIERA	2		M	1.00	PETREA	VERONICA	
176	INGRIJITOR	5		G	1.00	CHIRILOAIE	ELENA	
177	INGRIJITOR	4		M	1.00	FILIP	MARIA	
178	ASISTENT	B		G	1.00	CARAMALAU	CONSTANTIN VALENTIN	
179	BRANCARDIER	B		G	1.00			

**FARMACIE**

APROBAT = 6 OCUPAT = 5 VACANT = 1

180	FARMACIST	4	FARMACIE	S	1.00	VASILE	RALUCA MARIA	
181	ASISTENT PRINCIPAL FARMACIE	3	FARMACIE	PL	1.00	ARDELEANU	MIRELA	
182	ASISTENT FARMACIE	4	FARMACIE	PL	1.00	VASAI	IONELA	
183	ASISTENT PRINCIPAL FARMACIE	5	FARMACIE	PL	1.00	MIHALACHE	ELENA	T.O.
184	ASISTENT FARMACIE	B	FARMACIE	PL	1.00			
185	INGRIJITOR	0		G	1.00	BUCI	MARIA	

**LABORATOR RADIOLOGIE SI IMAGISTICA MEDICALA CATEGORIA a-IV-a -**

APROBAT = 17 OCUPAT = 14 VACANT = 3

186	MEDIC PRIMAR/SPECIALIST	5	RADIOLOGIE	S	1.00	VERESS	ANDREI	P.S.
187	MEDIC PRIMAR	3	RADIOLOGIE	S	1.00	PILLAT	PETRINA	P.S.
188	MEDIC REZIDENT AN I	0	RADIOLOGIE	S	1.00	ANTOHI	ADINA-IONELA	REZIDENT
189	MEDIC PRIMAR/SPECIALIST	B	RADIOLOGIE	S	1.00	PASLARIU	IONELA	P.S.
190	MEDIC PRIMAR/SPECIALIST	B	RADIOLOGIE	S	1.00			
191	MEDIC PRIMAR/SPECIALIST	B	RADIOLOGIE	S	1.00			
192	MEDIC SPECIALIST	1	RADIOLOGIE	S	0.50	PADURE(MANILA)	ADINA-GEORGIANA	T.V.
	MEDIC SPECIALIST	1	RADIOLOGIE	S	0.50	PADURE(MANILA)	ADINA-GEORGIANA	
190	ASIST.PRINCIPAL	5	RADIOLOGIE	PL	1.00	BRICEANU	DORINA	
191	ASIST.PRINCIPAL	5	MEDICALA	PL	1.00	TERES	MARIOARA	
192	ASISTENT	2	MEDICALA	PL	1.00	BOTEZATU	IRINA-MIHAELA	
193	ASIST.PRINCIPAL	2	MEDICALA	PL	1.00	NITA	GEORGIANA	
194	ASISTENT	B	MEDICALA	PL	1.00	LUPCHIAN	LIVIANA	
195	ASISTENT	B	MEDICALA	PL	1.00	NITA	MARIA	
196	TEHNICIAN/ASISTENT	B	RADIOLOGIE	M	1.00	STOIAN	MARIA-ANDREEA	
197	FIZICIAN	B	RADIOLOGIE	S	1.00	HANU	ALINA	P.S.
198	INFIRMIER	5		G	1.00	CRETU	RODICA	
199	INGRIJITOR	5		G	1.00			

**LABORATOR ANALIZE MEDICALE SI MICROBIOLOGIE CATEGORIA a-IV-a**

APROBAT = 16 OCUPAT = 10.5 VACANT = 5,5

200	MEDIC SPECIALIST	5	LABORATOR	S	1.00	DARIE	ELENA	T.O.
-----	------------------	---	-----------	---	------	-------	-------	------



201	MEDIC REZIDENT AN II	5	LABORATOR	S	1.00	MARIS	MIHAIL	REZIDENT
202	MEDIC SPECIALIST	B	LABORATOR	S	0.50	STEFAN	MIOARA LACRAMIOARA	
	MEDIC PRIMAR/SPECIALIST	B	LABORATOR	S	0.50			
203	MEDIC REZIDENT AN I	0	LABORATOR	S	1.00	FLOREA	ANDRA-COSMINA	REZIDENT
204	MEDIC PRIMAR/SPECIALIST	B	LABORATOR	S	1.00			
205	CHIMIST SPECIALIST	3	CHIMIE	S	1.00	BALAN	JULIANA	
206	CHIMIST	B	CHIMIE	S	1.00			
207	CHIMIST	B	CHIMIE	S	1.00			
208	BIOLOG	1	BIOLOGIE	S	1.00	MIRON	IONELA	(CCC0.5MOISA G+0.5BOMBEA M
209	BIOLOG	0	BIOLOGIE	S	1.00	BOMBEA	MARIA	
210	BIOLOG	1	BIOLOGIE	S	1.00	MOISA	GEORGIANA	
211	ASIST.PRINCIPAL	5	LABORATOR	PL	1.00	IGNAT	LILIANA	
212	ASISTENT/ASIST.PRINCIPAL	B	LABORATOR	PL	1.00	NAPA	MARIA MADALINA	
213	ASISTENT/ASIST.PRINCIPAL	B	LABORATOR	PL	1.00			
214	ASISTENT/ASIST.PRINCIPAL	B	LABORATOR	PL	1.00			
215	INGRIJITOR	1		G	1.00	GRIGORITA	ROXANA-RALUCA (C.M.	BACIU VIOLETA T.O.

**BLOC OPERATOR**

APROBAT = 9 OCUPAT = 3 VACANT = 6

216	ASIST.PRINCIPAL	5	MEDICALA	PL	1.00	FILIP	IULIANA	
217	ASIST.PRINCIPAL	3	MEDICALA	PL	1.00	GHIUS	ELENA	
218	ASISTENT/ASIST.PRINCIPAL	B	MEDICALA	PL	1.00			
219	ASISTENT/ASIST.PRINCIPAL	B	MEDICALA	PL	1.00			
220	INFIRMIER	B		G	1.00			
221	INFIRMIER	B		G	1.00			
222	INGRIJITOR	5		G	1.00	CIORTAN	CRISTINA	
223	INGRIJITOR	B		G	1.00			
224	BRANCARDIER	B		G	1.00			

**STATIE DE STERILIZARE**

APROBAT = 3 OCUPAT = 2 VACANT = 1

225	ASIST.PRINCIPAL	5	IGIENA	PL	1.00	BOCANCEA	GABRIELA	
226	ASIST.PRINCIPAL	5	MEDICALA	PL	1.00	MITROFAN	PARASCHIVA	
227	ASISTENT/ASIST.PRINCIPAL	B	MEDICALA	PL	1.00			

**APARATURA MEDICALA**

APROBAT = 1 OCUPAT = 1 VACANT = 0

228	TEHNICIAN PR. AP. MED.	B	TEHNICIAN	PL	1.00			
-----	------------------------	---	-----------	----	------	--	--	--

**SERVICIUL DE ANATOMIE PATOLOGICA**

APROBAT = 5 OCUPAT = 2.5 VACANT = 2.5

229	MEDIC SPECIALIST	2	ANAT. PATOLOGICA	S	1.00	ILIE	CRISTIAN DANIEL	
230	MEDIC PRIMAR/ SPECIALIST	B	ANAT. PATOLOGICA	S	1.00			
231	ASISTENT	0	MEDICALA	PL	1.00	PLATON	ANA	
232	ASISTENT/ASIST.PRINCIPAL	B	MEDICALA	PL	1.00			

233	INGRIJITOR	B		G	0.50			
	INGRIJITOR	B		G	0.50	STAOIAN	DANA SIMONA	

**CABINET DIABET ZAHARAT, BOLI DE NUTRITIE SI METABOLISMI**

APROBAT = 5 OCUPAT = 3 VACANT = 2

234	MEDIC REZIDENT AN I	3	DIABET ZAHARAT	S	1.00	MIHANCEA	DRAGOS CFP	REZIDENT
235	MEDIC PRIMAR/SPECIALIST		DIABET ZAHARAT		1.00			
236	MEDIC REZIDENT AN I	3	DIABET ZAHARAT	S	1.00	SAVA	ELENA-LAURA	REZIDENT
237	MEDIC SPECIALIST	2	DIABET ZAHARAT		0.50	IOSEF	OANA GABRIELA	T.O.
	MEDIC PRIMAR/SPECIALIST		DIABET ZAHARAT		0.50			
238	ASISTENT/ASIST.PRINCIPAL	B	MEDICALA	PL	0.50			
	ASISTENT	B	MEDICALA	PL	0.50	NISTOR	LAURA PAULA	T.O.

**CABINET PLANIFICARE FAMILIALA**

APROBAT = 4 OCUPAT = 1 VACANT = 3

239	MEDIC PRIMAR/SPECIALIST	5	O.G.	S	1.00			
240	MEDIC REZIDENT AN I	0	OBSTETRICA GINEC.	S	1.00	VRINCEANU	ARTEMIZA ANA MARIA	REZIDENT
241	ASIST.PRINCIPAL	5	OBST. GINEC.	PL	1.00			
242	ASISTENT/ASIST.PRINCIPAL	B	OBST. GINEC.	PL	1.00			

**CABINET MEDICINA INTERNA**

APROBAT = 5 OCUPAT = 4.5 VACANT = 0.5

246	MEDIC REZIDENT AN I	B	MEDICINA INTERNA	S	1.00	BURLACU	RALUCA MONICA	REZIDENT
247	MEDIC PRIMAR/SPECIALIST	B	GASTROENTEROLOGIE	S	0.50	IORDACHE	TIBERIU-STEFAN	
	MEDIC PRIMAR/SPECIALIST	B	MEDICINA INTERNA	S	0.50	PRICOP	CALIN-IONUT	
248	ASIST.PRINCIPAL	2	MEDICALA	PL	1.00	MALAIMARE	ANA MARIA CM	GOARZA PETRINA
249	ASIST.PRINCIPAL	2	MEDICALA	PL	0.50	STANCIU	VASILICA	
	ASISTENT/ASIST.PRINCIPAL	B	MEDICALA	PL	0.50			
250	INGRIJITOR	B		G	1.00	CREANGA	ANISOARA	

**CABINET CARDIOLOGIE**

APROBAT = 4 OCUPAT = 3 VACANT = 1

251	MEDIC PRIMAR	4	CARDIOLOGIE	S	1.00	IJAC	CORINA-GEORGETA	
252	MEDIC REZIDENT AN I	0	CARDIOLOGIE	S	1.00	URSU	DAN	REZIDENT
253	ASISTENT	0	MEDICALA	PL	1.00	DOGARU	ION	
254	ASISTENT/ASIST.PRINCIPAL	B	MEDICALA	PL	1.00			

**CABINET EXPLORARI FUNCTIONALE**

APROBAT = 2 OCUPAT = 0 VACANT = 2

255	MEDIC PRIMAR	4	CARDIOLOGIE	S	1.00			
256	ASISTENT	0	MEDICALA	PL	1.00			

**CABINET GASTROENTEROLOGIE**

APROBAT = 4 OCUPAT = 1 VACANT = 3

257	MEDIC REZIDENT AN I	0	GASTROENTEROLOGIE	S	1.00	CIORCILA	CIPRIAN-IONUT	REZIDENT
258	MEDIC PRIMAR/SPECIALIST	B	GASTROENTEROLOGIE	S	1.00			

259	ASISTENT/ASIST.PRINCIPAL	B	MEDICALA	PL	1.00			
260	ASISTENT/ASIST.PRINCIPAL	B	MEDICALA	PL	1.00			

**CABINET PEDIATRIE**

APROBAT = 5 OCUPAT = 4 VACANT = 1

261	MEDIC PRIMAR	5	PEDIATRIE	S	1.00	PASLARU	NICULINA	
262	MEDIC PRIMAR	5	PEDIATRIE	S	0.50	SOBARU	SILVIA	
	MEDIC PRIMAR	5	PEDIATRIE	S	0.50	GHEORGHIU	MARIA	
263	MEDIC PRIMAR/ SPECIALIST	B	PEDIATRIE	S	1.00			
264	ASISTENT	0	PEDIATRIE	PL	1.00	MARIAN	LAURA	
265	ASISTENT/ASIST.PRINCIPAL	B	PEDIATRIE	PL	1.00	NISTOR	LAURA PAULA	

**CABINET O. R. L.**

APROBAT = 4 OCUPAT = 1,5 VACANT = 2,5

266	MEDIC SPECIALIST	1	O.R.L.	S	1.00	TRIFAN	ELENA-ELVIRA	
267	MEDIC PRIMAR/ SPECIALIST	B	O.R.L.	S	1.00			
268	ASISTENT PRINCIPAL	5	MEDICALA	PL	0.50	TOFAN	LILIANA	
	ASISTENT PRINCIPAL	5	MEDICALA	PL	0.50			
269	ASISTENT/ASIST.PRINCIPAL	B	MEDICALA	PL	1.00			

**CABINET DERMATO-VENEROLOGIE**

APROBAT = 4 OCUPAT = 3 VACANT = 1

270	MEDIC PRIMAR	5	DERMATOLOGIE	S	1.00	CHIRIAC	VALENTINA	
271	MEDIC REZIDENT AN I	0	DERMATOLOGIE	S	1.00	NECHITA	ANDREEA DANIELA	REZIDENT
272	ASISTENT	0	MEDICALA	PL	1.00	GOARZA PETRINA	ALECSANDRU MIHAELA	dirijat Cabinet Med. Interna
273	ASISTENT/ASIST.PRINCIPAL	B	MEDICALA	PL	1.00			

**CABINET OBSTETRICA GINECOLOGIE**

APROBAT = 6 OCUPAT = 4 VACANT = 2

274	MEDIC SPECIALIST	2	OBSTETRICA GINEC.	S	1.00	RUSU	RAUL ALEXANDRU	
275	MEDIC SPECIALIST	2	OBSTETRICA GINEC.	S	0.50	RUSU	RAUL ALEXANDRU	
	MEDIC SPECIALIST	2	OBSTETRICA GINEC.	S	0.50			
276	MEDIC SPECIALIST	2	OBSTETRICA GINEC.	S	1.00			
277	ASISTENT	4	OBSTETRICA	PL	1.00	SALE	ANCUTA	
	ASISTENT	4	OBSTETRICA	PL	0.50	SALE	ANCUTA	
278	ASISTENT/ASIST.PRINCIPAL	B	OBSTETRICA	PL	0.50			
279	INGRIJITOR	0		G	1.00	FILIP	LAVINIA	

**CABINET CHIRURGIE GENERALA**

APROBAT = 5 OCUPAT = 4,5 VACANT = 0,5

280	MEDIC REZIDENT AN I	0	CHIRURGIE GENERALA	S	1.00	CHEBAC	TACHE SORIN	REZIDENT
-----	---------------------	---	--------------------	---	------	--------	-------------	----------

281	MEDIC PRIMAR/ SPECIALIST	B	CHIRURGIE GENERALA	S	1.00	STEFANESCU	LUCIAN	
282	ASISTENT/ASIST.PRINCIPAL	2	MEDICALA	PL	1.00	COAICEA	ALINA ELENA	
283	ASISTENT/ASIST.PRINCIPAL	2	MEDICALA	PL	0.50	COAICEA	ALINA ELENA	
	ASISTENT/ASIST.PRINCIPAL	B	MEDICALA	PL	0.50			
284	INGRIJITOR	5		G	1.00	SUMANARU	TEODORA	

**CABINET OFTALMOLOGIE**

APROBAT = 4 OCUPAT = 3 VACANT = 1

285	MEDIC REZIDENT AN I	0	OFTALMOLOGIE	S	1.00	MINZA	ALEXANDRA	REZIDENT
286	MEDIC SPECIALIST	1	OFTALMOLOGIE	S	0.50	MARTINESCU	GABRIEL	T.V.(0.5)
	MEDIC SPECIALIST	1	OFTALMOLOGIE	S	0.50	MARTINESCU	GABRIEL	
287	ASISTENT	1	MEDICALA	PL	1.00	AVRAM	DANIEL	
288	ASISTENT/ASIST.PRINCIPAL	B	MEDICALA	PL	1.00			

**CABINET NEUROLOGIE**

APROBAT = 4 OCUPAT = 2 VACANT = 2

289	MEDIC REZIDENT AN II	0	NEUROLOGIE	S	1.00	IGNAT	RALUCA-ANDREEA	REZIDENT
290	MEDIC PRIMAR/ SPECIALIST	B	NEUROLOGIE	S	0.50			
	MEDIC PRIMAR/ SPECIALIST	B	NEUROLOGIE	S	0.50	STANCICU	GABRIEL SORIN	
291	ASISTENT PRINCIPAL	5	MEDICALA	PL	0.50	IANCU	ELENA	
	ASISTENT PRINCIPAL	5	MEDICALA	PL	0.50			
292	ASISTENT PRINCIPAL	B	MEDICALA	PL	1.00			

**CABINET NEFROLOGIE**

APROBAT = 2 OCUPAT = 1 VACANT = 1

293	MEDIC REZIDENT AN I	0	NEFROLOGIE	S	1.00	CIBOTARU	LUCIA MIHAELA	REZIDENT
294	ASISTENT/ASIST.PRINCIPAL	B	MEDICALA	PL	1.00			

**CABINET UROLOGIE**

APROBAT = 2 OCUPAT = 2 VACANT = 0

295	MEDIC SPECIALIST	B	UROLOGIE	S	1.00	RADESCU	MIHAELA	
296	ASISTENT/ASIST.PRINCIPAL	B	MEDICALA	PL	1.00	POPA	FLORIN CONSTANTIN	

**CABINET ORTOPEDIE**

APROBAT = 5 OCUPAT = 4 VACANT = 1

297	MEDIC REZIDENT AN I	0	ORTOPEDIE	S	1.00	PATRAUCEANU	IONUT	REZIDENT
298	MEDIC REZIDENT AN III	0	ORTOPEDIE	S	1.00	PASCANEANU	OLEG	REZIDENT
299	MEDIC PRIMAR/ SPECIALIST	B	ORTOPEDIE	S	1.00	FILIPESCU	NECULAI	T.O.
300	ASISTENT	B	MEDICALA	PL	1.00	LUNGU	MIHAELA	T.O.
301	ASISTENT/ASIST.PRINCIPAL	B	MEDICALA	PL	1.00			

**CABINET PSIHIATRIE**

APROBAT = 5 OCUPAT = 2 VACANT = 3

302	MEDIC PRIMAR/ SPECIALIST	B	PSIHIATRIE	S	1.00			
303	MEDIC REZIDENT AN II	0	PSIHIATRIE	S	1.00	OLTEANU	ANDREEA-FLORENTINA	REZIDENT

304	MEDIC REZIDENT AN I	0	PSIHOTRIE	S	1.00	JALBA	ELENA	REZIDENT
305	ASISTENT/ASIST.PRINCIPAL	B	MEDICALA	PL	1.00			
306	ASISTENT/ASIST.PRINCIPAL	B	MEDICALA	PL	1.00			

**CABINET B.F.T.**

APROBAT = 2 OCUPAT = 0 VACANT = 2

307	MEDIC PRIMAR/ SPECIALIST	B	B.F.T.	S	1.00			
308	ASISTENT/ASIST.PRINCIPAL	B	MEDICALA	PL	1.00			

**LABORATOR RECUPERARE, MEDICINA FIZICA SI BALNEOLOGIE (Baza de tratament)**

APROBAT = 7 OCUPAT = 5 VACANT = 2

309	MEDIC REZIDENT AN II	0	B.F.T.	S	1.00	ICHIM	ANDREI	REZIDENT
310	KINETOTERAPEUT	5	MEDICALA	S	1.00	LUCAS	MIHAITA	
311	ASIST.PRINCIPAL	5	MEDICALA	PL	1.00	NAPA	IRINA	
312	ASISTENT	2	MEDICALA	PL	1.00	GOARZA	VASILE- CATALIN	
313	ASISTENT/ASIST.PRINCIPAL	B	MEDICALA	PL	1.00			
314	MASEUR	B	BFT	PL	1.00			
315	INGRIJITOR	2		G	1.00	AVRAM	LUMINITA	

**EVALUARE SI STATISTICA MEDICALA**

APROBAT = 2 OCUPAT = 2 VACANT = 0

316	REFERENT DE SPECIALITATE	5		S	1.00	IOSUB	CARMEN	
317	REFERENT DE SPECIALITATE	2		S	1.00	TULUC	DANIELA	

**COMPARTIMENT SUPRAVEGHEREA SI PREVENIREA INFECTIILOR ASOCIATE ASISTENTEI MEDICALE**

APROBAT = 5 OCUPAT = 4.5 VACANT = 0.5

318	MEDIC PRIMAR	3	EPIDEMIOLOGIE	S	0.50	MUNTENASU	AFRODITA	T.O.
	MEDIC PRIMAR	3	EPIDEMIOLOGIE	S	0.50			
319	MEDIC REZIDENT AN I	0	EPIDEMIOLOGIE	S	1.00	ANDRIUCA	ALEXANDRA	REZIDENT
320	MEDIC REZIDENT AN II	0	EPIDEMIOLOGIE	S	1.00	LAPADAT	ALINA-GEORGIANA	REZIDENT
321	ASISTENT/ASIST.PRINCIPAL	B	IGIENA	PL	1.00	SOVA	LIVIU	
322	INFIRMIER D.D.D.	4		G	1.00	POPESCU	MARIUS	

**BIROU DE MANAGEMENT AL CALITATII SERVICIILOR MEDICALE**

APROBAT = 3 OCUPAT = 3 VACANT = 0

323	MANAGER DE CALITATE	3		S	1.00	RUSU	CEZARINA	
324	JURIST	B		S	1.00	RAILEANU	SIMONA	P.S.
325	CADRU TEHNIC	5		S	1.00	IORDACHE	OCTAVIAN	

**COMPARTIMENT R.U.N.O.S.**

APROBAT = 3 OCUPAT = 3 VACANT = 0

326	ECONOMIST IA	5	ECONOMIST	S	1.00	NICA	AURICA	
327	ECONOMIST I	5	ECONOMIST	S	1.00	STAN	MARILENA COCA	
328	ECONOMIST /REFERENT	4	ECONOMIST /REFERENT	S	1.00	ALBU	CORINA	

**COMPARTIMENT CONTABILITATE**

APROBAT = 3 OCUPAT = 3 VACANT = 0

329	ECONOMIST II	4	ECONOMIST	S	1.00	DIRLAU	MIHAELA	
330	ECONOMIST IA	5	ECONOMIST	S	1.00	MIRON	OVIDIA	
331	ECONOMIST II	5	ECONOMIST	S	1.00	ANDRONIC	LENUTA	

**COMPARTIMENT APROVIZIONARE, TRANSPORT**

APROBAT = 3 OCUPAT = 3 VACANT = 0

332	MAGAZINER I	5	PROTECTIE CIVILA SI SITUATII DE URGENTA	M	1.00	MUSTEATA	MIHAI	
333	MAGAZINER I	5		M	1.00	NAPA	DANUT	
334	SOFER II	5	SOFER II	G	1.00	POROJNICU	COSTEL	

**COMPARTIMENT ADMINISTRATIV**

APROBAT = 3 OCUPAT = 2,5 VACANT = 0,5

335	SECRETAR-DACTIL. IA	5		M	1.00	BOBEICA	ANISOARA	
336	REFERENT	2	FISIER	M	1.00	BOBEICA	ANA MARIA	
337	ARHIVAR	5	ARHIVAR	M	0.50	DIRLAU	MIHAELA	
	ARHIVAR	B		M	0.50			

**COMPARTIMENT ACHIZITII PUBLICE CONTRACTARE**

APROBAT = 1 OCUPAT = 1 VACANT = 0

338	ECONOMIST I A	5	ECONOMIST	S	1.00	BUSILA	LUMINITA	T. V.
-----	---------------	---	-----------	---	------	--------	----------	-------

**JURIDIC**

APROBAT = 1 OCUPAT = 1 VACANT = 0

339	JURIST	3	JURIST	S	1.00	GAVRIL	MIHAELA	P.S.
-----	--------	---	--------	---	------	--------	---------	------

**COMPARTIMENT TEHNIC, SECURITATEA MUNCII, P.S.I./S.U.**

APROBAT = 2 OCUPAT = 1 VACANT = 1

340	SEF FORMATIE MUNCITORI	5	TEHNIC	SSD	1.00	VARTOLOMEI	CAMELIA PEYRUTA	
341	POMPIER	B		G	1.00			

**COMPARTIMENT INFORMATICA**

APROBAT = 1 OCUPAT = 1 VACANT = 0

342	ANALIST PRG.	B	INFORMATICA	S	1.00	STEFAN	RELU	P.S.
-----	--------------	---	-------------	---	------	--------	------	------

**COMPARTIMENT INTRETINERE SI REPARATII**

APROBAT = 17 OCUPAT = 12 VACANT = 5

343	MUNCITOR IV	5	ZIDAR	G	1.00	ANDREUTA	COSTEL	
344	MUNCITOR II	B	ZIDAR	G	1.00			
345	MUNCITOR II	B	TAMPLAR	G	1.00			
346	MUNCITOR I	5	ELECTRICIAN	G	1.00	ALBU	MARIAN	
347	MUNCITOR II	B	ELECTRICIAN	G	1.00	IFTIMOAIIE	VIORIEL	
348	MUNCITOR II	B	ELECTRICIAN	G	1.00			
349	MUNCITOR II	B	ELECTRICIAN	G	1.00			
350	MUNCITOR II	5	FOCHIST	M	1.00	BENEDIC	GABI	

351	MUNCITOR II	5	FOCHIST	G	1.00	CATANOIU	FLORIN
352	MUNCITOR II	5	FOCHIST	G	1.00	MALAUTA	SORINEL
353	MUNCITOR II	5	FOCHIST	M	1.00	MUSTEATA	DANUT
354	MUNCITOR II	5	LACATUS MECANIC	M	1.00	DUMITRU	AUREL
355	MUNCITOR II	5	LACATUS MECANIC	G	1.00	VEN	ZOLTAN
356	MUNCITOR II	5	LAB. DET. CHIMIC	G	1.00	FLOREA	GABRIELA
357	MUNCITOR IV	B	INSTALATOR SANITAR	G	1.00		
358	MUNCITOR III	B	LENJER	G	1.00	ARVINTE	LILIANA
359	INGRIJITOR	B	MUNC.NEC.SPATII VERZI	G	1.00	MUSTEATA	VIORIEL

**SPALATORIE**

APROBAT = 2 OCUPAT = 2 VACANT = 0

360	SPALATOREASA	5	SPALATOREASA	G	1.00	BOTEZATU VASILCA	ELENA CRISTINA
361	SPALATOREASA	4	SPALATOREASA	G	1.00	FURDUI	MIHAELA

**BLOC ALIMENTAR**

APROBAT = 5 OCUPAT = 5 VACANT = 0

362	ASISTENT PRINCIPAL	4	BUCATARIE DIETETICA	PL	1.00	IOSUB	LAURENTIU
363	MUNCITOR II	5	BUCATAR	M	1.00	CRISTEA	SILVIA
364	MUNCITOR II	5	BUCATAR	M	1.00	CRISTESCU	ELENIDA
365	MUNCITOR II	5	BUCATAR	G	1.00	MERLUSCA	VIOLETA
366	INGRIJITOR	0		M	1.00	MERLUSCA	LENUA

TOTAL POSTURI= 366

din care: functii de conducere = 5

PRESEDINTE DE SEDINTA,

Consilier Local,

Anastasiu Constantin

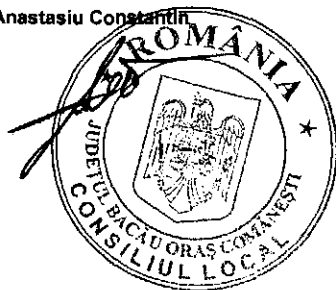

CONTRASEMNEAZA

Secretar,

Jurist Daniela  
Chirilă

p/ MANAGER ,

Dr. Mădăraș Gabriel



p/ DIRECTOR MEDIC.

Dr. Padure Adina G

p/ DIRECTOR FIN. - CONTABIL

Ec. Bușilă Luminița

ÎNTOCMIT,

BIROU R.U.N.O.S.,

Ec. Nica Aurica

 SPITALUL ORĂȘENESC „IOAN LASCĂR” COMĂNEȘTI  
Str. V. Alecsandri Nr.1, Comănești, Jud. Bacău, Tel: 0234 374215, Fax: 0234 374219  
e-Mail: [secretariat@spitalulcomanesti.ro](mailto:secretariat@spitalulcomanesti.ro)  
Web: [www.spitalulcomanesti.ro](http://www.spitalulcomanesti.ro)

### **STRUCTURA ORGANIZATORICA AN 2018**

- Sectia medicina interna	<b>40 paturi</b>
- Compartiment neurologie	<b>15 paturi</b>
- Compartiment cardiologie	<b>10 paturi</b>
- Compartiment ATI	<b>5 paturi</b>
- Compartiment pediatrie	<b>10 paturi</b>
- Compartiment chirurgie generala	<b>15 paturi</b>
- Compartiment ORL	<b>5 paturi</b>
- Compartiment ortopedie	<b>5 paturi</b>
- Comp. recuperare, medicina fizica si balneologie	<b>10 paturi</b>
- Compartiment dermatovenerologie	<b>5 paturi</b>
- Camera de garda	
<b>TOTAL</b>	<b>120 paturi</b>
- Insotitori	<b>5 paturi</b>
- Spitalizari de zi	<b>8 paturi</b>
- U.T.S (Unitate de transfuzie sanguine)	
- Compartiment de supraveghere si prevenirea infectiilor asociate asistentei medicale	
- Farmacie	
- Bloc operator	
- Sterilizare	
- Laborator radiologie si imagistica medicala	
- Laborator analize medicale si microbiologie	
- Servicii anatomie patologica	
- citologie	
- histopatologie	
- prosectura	
- Cabinet planificare familial	
- Cabinet diabet zaharat, nutritie si boli metabolice	



- Cabinet medicina interna (asigura si urgente)
- Cabinet pediatrie (asigura si urgentele)

**Ambulatoriul integrat spitalului cu cabinet in specialitatile:**

- medicina interna
- neurologie
- chirurgie generala
- obstretica ginecologie
- pediatrie
- recuperare , medicina fizica si balneologie
- ORL
- dermatovenerologie
- oftalmologie
- Laborator recuperare , medicina fizica si balneologie (baza de tratament)
- Nefrologie
- Cardiologie
- Psihiatrie
- Gastroenterologie
- Ortopedie
- Urologie
- Cabinet explorari functionale

- Aparat functional

**Laboratoarele deservesc atat paturile cat si ambulatoriul integrat.**

PREȘEDINTE DE ȘEDINȚE,  
Consilier local

ANASTASIU CONSTANTIN

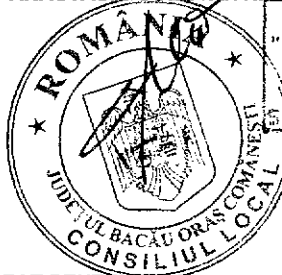

AVIZAT PENTRU  
LEGALITATE  
Judst Daniela Chirilă

MANAGER INTERIMAR

DR. MARTINESCU  
GABRIEL

SPITALUL ORĂȘENESC  
"IOAN LASCĂR" COMĂNEȘTI  
MANAGER INTERIMAR

SEMNĂTURA



DIRECTOR FIN. - CONTABIL

EC. BUȘILĂ LUMINIȚA

SPITALUL ORĂȘENESC  
"IOAN LASCĂR" COMĂNEȘTI  
DIRECTOR FINANCIAR CONTABIL

SEMNĂTURA

p/DIRECTOR MEDICAL,

Dr. Padure Adina Georgiana

SPITALUL ORĂȘENESC  
"IOAN LASCĂR" COMĂNEȘTI  
DIRECTOR MEDICAL

SEMNĂTURA