

**JUDEȚUL BACĂU**  
**CONSILIUL LOCAL AL ORAȘULUI COMĂNEȘTI**

**HOTĂRÂRE**

privind aprobarea organigramei și statului de funcții la Spitalul Ioan Lascăr Comănești

Consiliul local al orașului Comănești, județul Bacău, întrunit în ședința ordinară din data de 27.02.2017;

Având în vedere:

- Adresa nr 20629 din 27.02.2017 a Spitalului orașenesc „Ioan Lascăr”, Comănești prin care solicită aprobarea organigramei și statului de funcții la Spitalul „Ioan Lascăr”, Comănești pentru anul 2017.

- Referat nr. 20655/28.01.2017 a Compartimentului Resurse umane prin care solicită aprobarea organigramei și statului de funcții la Spitalul „Ioan Lascăr”, Comănești pentru anul 2017;

- Expunerea de motive nr. 20655/28.01.2017 a Primarului orașului Comănești;

- Avizele favorabile ale comisiilor de specialitate ale Consiliului Local Comănești;

**În conformitate cu prevederile :**

- Legii nr. 95/2006 privind reforma sănătății, cu modificările și completările ulterioare;

- Legea cadru nr. 284/2010 privind salarizarea unitară a personalului plătit din fonduri publice, cu modificările și completările ulterioare;

- Ordonanța de Urgență nr. 57/2015 privind salarizarea personalului plătit din fonduri publice în anul 2016, prorogarea unor termene, precum și unele măsuri fiscal-bugetare;

**În temeiul art. 36 alin. 3 lit. b) și al art. 45, art. 48 alin 2) precum și art. 115 alin 1) lit b din Legea nr. 215/2001 privind administrația publică locală, republicată, cu modificările și completările ulterioare, adoptă următoarea:**

**HOTĂRÂRE**

**Art.1.** Consiliul Local al orașului Comănești aprobă organigrama și statul de funcții la Spitalului Ioan Lascăr Comănești pentru anul 2017, conform anexelor 1 și 2 care fac parte integrantă din prezenta hotărâre.

**Art.2.** Prezenta hotărâre se comunică Instituției Prefectului județului Bacău, Primarului orașului Comănești, Spitalului orașenesc “Ioan Lascăr” Comănești precum și direcțiilor, serviciilor, birourilor și compartimentelor interesate, cu drept de contestație în termen de 30 de zile de la comunicare.

Președinte de ședință,  
Consilier Local,  
Teofil Cristinel Sopârtoș



Contrasemnează  
Secretarul orașului  
jurist Daniela Chirilă

Nr. 7  
Din 27.02.2017

ORGANIGRAMA 2017

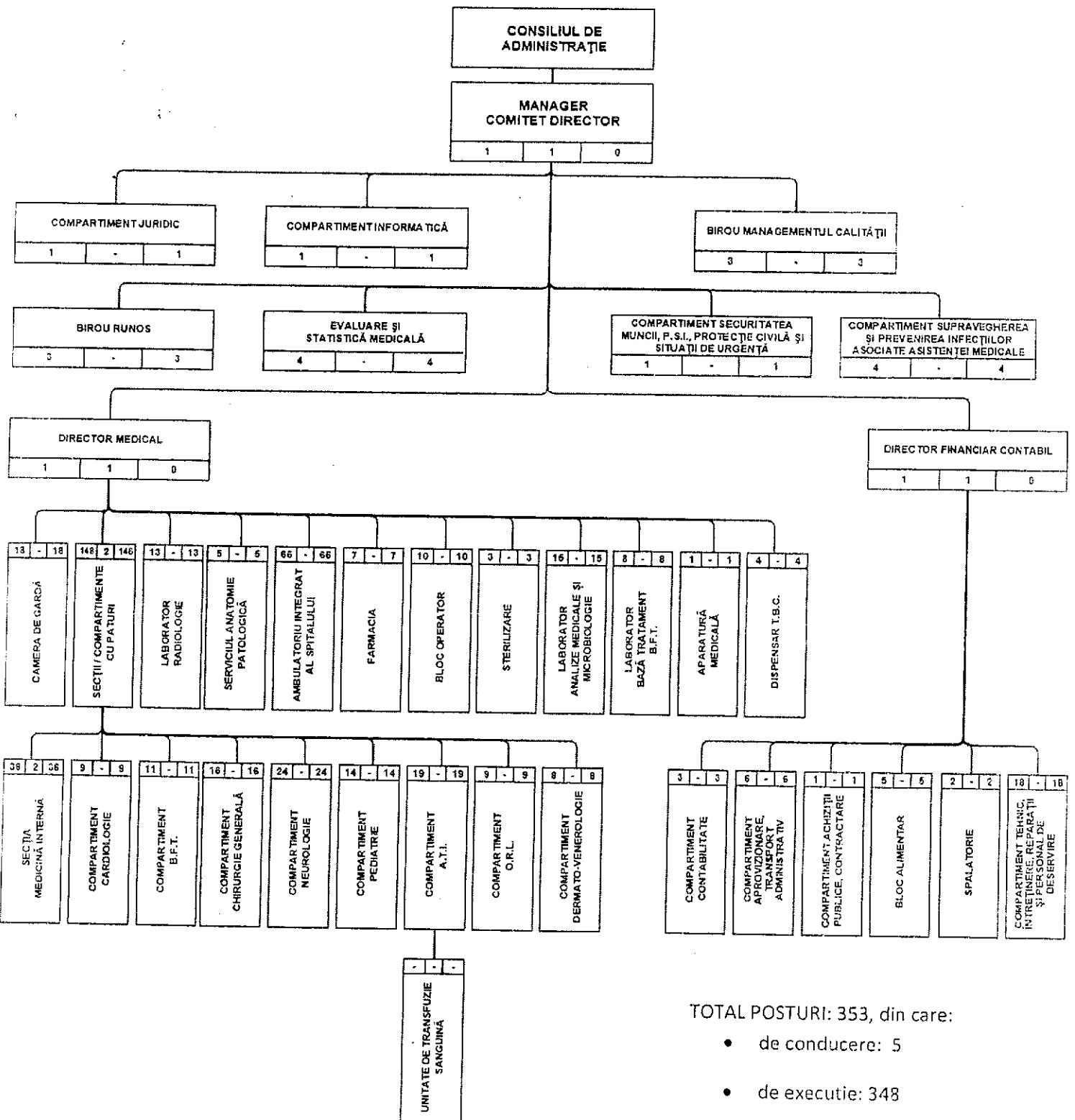

TOTAL POSTURI: 353, din care:

- de conducere: 5
- de executie: 348

PREȘEDINTE DE ȘEDINȚĂ, DANIELA CHIRILĂ  
Consilier local

SOPARTOC ȘEF FIL  
CRISTINEL

p./MANAGER

p./DIRECTOR FIN. -  
CONTABIL.

ÎNTOCMIT,  
BIROU R.U.N.O.S.,

Ec. BUȘILĂ LUMINIȚA

Ec. NICA AURICA

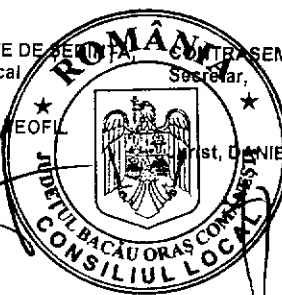

*[Handwritten signature]*

*[Handwritten signature]*

ROMANIA  
MINISTERUL SANATATII

Anexa nr.2 la H.C.L. Nr. 7 din 07.02.2017

SPITALUL ORASENESCU "IOAN LASCAR" COMANESTI  
STR. V. ALECSANDRI NR. 1 JUD. BACAU

TEL/FAX 0234374215/219

CATEGORIA UNITATII a-IV-a

Numar de paturi = 120

STAT DE FUNCTII

VALABIL ANUL 2017

Nr. Crt	Denumirea functiei cnf. Legii nr.330/2009	Specialitatea	Nivel studii	Cuantum post	Numele si prenumele	Obs.		
0	1	2	3	4	5	6	7	8

**COMITETUL DIRECTOR**

APROBAT = 3 OCUPAT = 0 VACANT = 3

1	MANAGER	2	MEDIC SPECIALIST	S	1.00	VACANT		
2	DIRECTOR MEDICAL	2	MEDIC SPECIALIST	S	1.00	VACANT	RAILEANU GHIODEL	T.O.
3	DIRECTOR FIN. CONTABIL	5	ECONOMIST IA	S	1.00	VACANT	PRICOP CALIN-IONUT	T.O.
							BUSILA LUMINITA	T.O.

**SECTIA MEDICINA INTERNA NR. PATURI = 45**

APROBAT = 38 OCUPAT = 26 VACANT = 12

4	MEDIC PRIMAR - SEF SECTIE	3	MEDICINA INTERNA	S	1.00	VACANT		
5	MEDIC PRIMAR	5	MEDICINA INTERNA	S	0.50		RUSU SILVICA	
	MEDIC PRIMAR/SPECIALIST	B	MEDICINA INTERNA	S	0.50	VACANT		
6	MEDIC PRIMAR	4	MEDICINA INTERNA	S	0.50		SALOMIA IONELA ELENA	
	MEDIC PRIMAR/SPECIALIST	B	MEDICINA INTERNA	S	0.50	VACANT		
7	MEDIC SPECIALIST	2	GASTROENTEROLOGIE	S	1.00		IORDACHE TIBERIU-STEFAN	
8	MEDIC SPECIALIST	2	MEDICINA INTERNA	S	1.00		PRICOP CALIN-IONUT	
9	MEDIC PRIMAR/SPECIALIST	B	MEDICINA INTERNA	S	1.00	VACANT	RADU DAN	PRESTARI
10	MEDIC REZIDENT AN IV	1	MEDICINA INTERNA	S	1.00		NEAGU SMARANDA	REZIDENT
11	MEDIC REZIDENT AN I	0	MEDICINA INTERNA	S	1.00		OLARIU ALINA	REZIDENT
12	MEDIC PRIMAR/SPECIALIST	B	MEDICINA INTERNA	S	1.00	VACANT		
13	ASISTENT SEF	5	MEDICALA	PL	1.00		MIHA DENISIA-ELENA	
14	ASISTENT PRINCIPAL	5	MEDICALA	PL	1.00		BENEDIC MARIA	
15	ASISTENT PRINCIPAL	5	MEDICALA	PL	1.00		BILBIE RODICA	
16	ASISTENT PRINCIPAL	2	MEDICALA	PL	1.00		BOATSA ANDREEA	
17	ASISTENT PRINCIPAL	5	MEDICALA	PL	1.00		BOGASIU IULIANA	

Nr. Crt	Denumirea functiei conf. Legii nr.330/2009	Specialitatea	Nivel studii	Cuantum post	Numele si prenumele	Obs.		
0	1	2	3	4	5	6	7	8
18	ASISTENT PRINCIPAL	3	MEDICALA	PL	1.00	NEGRU	ANA-SIRINELA	
19	ASISTENT PRINCIPAL	3	MEDICALA	PL	1.00	IRIMES	LILIANA	
20	ASISTENT PRINCIPAL	3	MEDICALA	PL	1.00	LANG	MIHAELA	
21	ASISTENT PRINCIPAL	2	MEDICALA	PL	1.00	MALCOCI	ANDREEA	
22	ASISTENT	4	MEDICALA	PL	1.00	STANCIU	VASILICA	
23	ASISTENT PRINCIPAL	5	MEDICALA	PL	1.00	STOIAN	EMILIA	
24	ASISTENT PRINCIPAL	4	MEDICALA	PL	1.00	STOIAN	NICOLETA	
25	ASIST. DEBUTANT	B	MEDICALA	PL	1.00	VACANT		
26	ASISTENT	3	MEDICALA	PL	1.00	CAPELLAR SIMONA		
27	ASISTENT/ASIST.PRINCIPAL	B	MEDICALA	PL	1.00	VACANT		
28	INFIRMIERA	4		G	1.00	BALANUCA	GABI	
29	INFIRMIERA	5		G	1.00	DULHAC	LUMINITA	
30	INFIRMIERA	3		G	1.00	FABIAN	LUMINITA	CFP
31	INFIRMIERA	5		G	1.00	FILIP	ANGELA	CHIRNOAGA NATASA
32	INFIRMIERA	5		G	1.00	OLTEANU	RODICA	
33	INFIRMIERA	3		G	1.00	STOIAN	IONUT	
34	INFIRMIERA	B		G	1.00	VACANT		
35	INGRIJITOR	0		G	1.00	VOAIDES	LENUITA	
36	INGRIJITOR	3		G	1.00	GARGHI	NELA	
37	INGRIJITOR	B		G	1.00	VACANT		
38	INGRIJITOR	B		G	1.00	VACANT		
39	INGRIJITOR	B		G	1.00	VACANT		
40	INGRIJITOR	B		G	1.00	VACANT		
41	INGRIJITOR	B		G	1.00	VACANT		

**COMPARTIMENT NEUROLOGIE NR. PATURI= 15**

APROBAT = 24 OCUPAT = 8 VACANT = 16

42	MEDIC PRIMAR	5	NEUROLOGIE	S	1.00	MIRZA	ELFRIDA	
43	MEDIC REZIDENT AN IV	3	NEUROLOGIE	S	1.00	STANCICU	GABRIEL SORIN	REZIDENT
44	MEDIC PRIMAR/SPECIALIST	B	NEUROLOGIE	S	1.00	VACANT		
45	ASISTENT PRINCIPAL	3	MEDICALA	PL	1.00	COZMA	DORINA	
46	ASISTENT PRINCIPAL	5	MEDICALA	PL	1.00	HARBULEANU	GIANINA	
47	ASISTENT PRINCIPAL	3	MEDICALA	PL	1.00	NAPA	CRISTINA	
48	ASISTENT/ASIST.PRINCIPAL	B	MEDICALA	PL	1.00	VACANT		
49	ASISTENT/ASIST.PRINCIPAL	B	MEDICALA	PL	1.00	VACANT		
50	ASISTENT/ASIST.PRINCIPAL	B	MEDICALA	PL	1.00	VACANT		
51	ASISTENT/ASIST.PRINCIPAL	B	MEDICALA	PL	1.00	VACANT		
52	ASISTENT	B	MEDICALA	PL	1.00	VACANT		
53	ASISTENT DEBUTANT	B	MEDICALA	PL	1.00	VACANT		
54	INFIRMIERA	5		G	1.00	CHELARU	RODICA	
55	INFIRMIERA	5		G	1.00	CLANETARU	NICOLETA	
56	INFIRMIERA	5		G	1.00	VEN	ANISOARA	
57	INFIRMIERA	B		G	1.00	VACANT		
58	INFIRMIERA	B		G	1.00	VACANT		
59	INFIRMIERA	B		G	1.00	VACANT		
60	INFIRMIERA	B		G	1.00	VACANT		

Nr. Crt	Denumirea functiei conf. Legii nr.330/2009		Specialitatea	Nivel studii	Cuantum post	Numele si prenumele		Obs.
	1	gratuaia	3	4	5	6	7	8
61	INFIRMIERA	B		G	1.00	VACANT		
62	INFIRMIERA	B		G	1.00	VACANT		
63	INGRIJITOR	B		G	1.00	VACANT		
64	INGRIJITOR	B		G	1.00	VACANT		
65	INGRIJITOR	B		G	1.00	VACANT		

**COMPARTIMENT CARDIOLOGIE NR. PATURI = 10**

APROBAT = 9 OCUPAT = 5 VACANT = 4

66	MEDIC PRIMAR/SPECIALIST	4	CARDIOLOGIE	S	1.00	VACANT		
67	MEDIC REZIDENT AN IV	1	CARDIOLOGIE	S	1.00	VACANT		
68	ASIST.PRINCIPAL	5	MEDICALA	PL	1.00	TANASA	IONELA-ALINA	REZIDENT
69	ASISTENT	0	MEDICALA	PL	1.00	LUNGU	NARCISA-PETRINA	
70	ASISTENT/ASIST.PRINCIPAL	B	MEDICALA	PL	1.00	MARINGUTA	IONELA	
71	ASISTENT/ASIST.PRINCIPAL	B	MEDICALA	PL	1.00	VACANT		
72	INFIRMIERA	3		M	1.00	VACANT		
73	INFIRMIERA	0		M	1.00	COLPOS	ELENIDA	
74	INGRIJITOR	B		M	1.00	DRILEA	ELENA	
				G	1.00	VACANT		

**COMPARTIMENT A.T.I. NR. PATUR = 5**

APROBAT = 19 OCUPAT = 13 VACANT = 6

75	MEDIC PRIMAR	5	A.T.I.	S	0.50	BOSTAN	IURIE	T.O.
	MEDIC PRIMAR	5	A.T.I.	S	0.50	SARBAN	AUREL	T.O.
76	MEDIC REZIDENT AN III	5	A.T.I.	S	1.00	ROTARU	IURIE	
77	MEDIC REZIDENT AN I	0	A.T.I.	S	1.00	DASCALEANU	DANIELA	
78	MEDIC PRIMAR/SPECIALIST	B	A.T.I.	S	1.00	VACANT		
79	ASIST.PRINCIPAL	5	MEDICALA	PL	1.00	ATUDORI	VIORICA	
80	ASIST.PRINCIPAL	5	MEDICALA	PL	1.00	GHERASIM	VIORICA	
81	ASIST.PRINCIPAL	5	MEDICALA	PL	1.00	IACOB	LACRAMIOARA	
82	ASIST.PRINCIPAL	5	MEDICALA	PL	1.00	IOSUB	VIORICA	
83	ASISTENT/ASIST.PRINCIPAL	3	MEDICALA	PL	1.00	MAZILU	MARIANA	
84	ASISTENT/ASIST.PRINCIPAL	B	MEDICALA	PL	1.00	VACANT		
85	ASISTENT/ASIST.PRINCIPAL	B	MEDICALA	PL	1.00	VACANT		
86	INFIRMIERA	5		G	1.00	MOTROC	ELENA	
87	INFIRMIERA	5		G	1.00	PACURICI	MARIANA	
88	INFIRMIERA	0		G	1.00	MUSCA	ANA MARIA	
89	INFIRMIERA	0		G	1.00	CHIPER	MONA	CCC
90	INFIRMIERA	B		G	1.00	VACANT		COBUZ MIHAELA
91	INGRIJITOR	5		G	1.00	VACANT		
92	INGRIJITOR	B		G	1.00	POCHISCANU	CRISTINA	
93	INGRIJITOR	B		G	1.00	VACANT		
				G	1.00	VACANT		

**UNITATE DE TRANSFUZIE SANGUINA (U.T.S.)**

Nr. Crt	Denumirea functiei cnf.Legii nr.330/2009	Specialitatea	Nivel studii	Cuantum post	Numele si prenumele	Obs.		
0	1	2	3	4	5	6	7	8

**COMPARTIMENT PEDIATRIE NR. PATURI =10**

APROBAT = 14 OCUPAT = 13 VACANT = 1

94	MEDIC PRIMAR	5	PEDIATRIE	S	1.00	SOBARU SILVIA	
95	MEDIC REZIDENT AN V	2	PEDIATRIE	S	1.00	POPESCU ANCA	
96	ASIST.PRINCIPAL	4	PEDIATRIE	PL	1.00	GHEORGHITA CARMEN	
97	ASIST.PRINCIPAL	5	MEDICALA	PL	1.00	HANGANU GICA	
98	ASIST.PRINCIPAL	5	MEDICALA	PL	1.00	LERU AURICA	T.V.
99	ASISTENT	3	MEDICALA	PL	1.00	MERLUSCA MIHAELA	
100	ASIST.PRINCIPAL	5	MEDICALA	PL	1.00	MUNTEANU DANIELA	
101	ASISTENT	0	MEDICALA	PL	1.00	UNGURASU ANA MARIA	CCC
102	INFIRMIERA	2		G	1.00	AILENEI LILIANA	STROE ROXANA
103	INFIRMIERA	5		G	1.00	CERNAT FLORENTINA	
104	INFIRMIERA	5		G	1.00	UNGURASU STEFANIA	
105	INFIRMIERA	5		G	1.00	VANCEA CRISTINA	
106	INGRIJITOR	0		G	1.00	CAMPANU RAMONA	
107	INGRIJITOR	B		G	1.00	VACANT	

**COMPARTIMENT CHIRURGIE GENERALA NR. PATURI =15**

APROBAT = 16 OCUPAT = 13 VACANT = 3

108	MEDIC PRIMAR	5	CHIRURGIE GEN.	S	1.00	GHIUS DUMITRU	
109	MEDIC SPECIALIST	5	CHIRURGIE GEN.	S	1.00	STEFANESCU LUCIAN	
110	MEDIC SPECIALIST	2	CHIRURGIE GEN.	S	1.00	RAILEANU GHIOCEL	
111	MEDIC REZIDENT AN I	1	CHIRURGIE GEN.	S	1.00	HAMATI TAWFIQ	REZIDENT
112	ASIST.PRINCIPAL	4	MEDICALA	PL	1.00	BUGUS GINA CRISTINA	
113	ASIST.PRINCIPAL	5	MEDICALA	PL	1.00	MAZILU LUCIANA	
114	ASIST.PRINCIPAL	5	MEDICALA	PL	1.00	STARPARU ELENA	
115	ASISTENT	2	MEDICALA	PL	1.00	GRIGORAS GABRIELAT T.V. = C.C.C.	URDEA IONELA
116	ASISTENT/ASIST.PRINCIPAL	5	MEDICALA	PL	1.00	CERNAT ELENA	
117	INFIRMIERA	5		G	1.00	VACANT	
118	INFIRMIERA	5		G	1.00	BEJENARU MIRELA	
119	INFIRMIERA	5		G	1.00	PURCARIU DANIELA	
120	INFIRMIERA	1		G	1.00	DORNEANU ADRIANA	
121	INGRIJITOR	2		G	1.00	GARBEA AUGUSTINA	
122	INGRIJITOR	5		M	1.00	VACANT	
123	INGRIJITOR	1		G	1.00	VACANT	

**COMPARTIMENT ORL NR. PATURI = 5**

APROBAT = 9 OCUPAT = 3,5 VACANT = 5,5

124	MEDIC PRIMAR	5	O.R.L.	S	0.50	TUVEC CAMELIA	
	MEDIC PRIMAR/SPECIALIST	B	O.R.L.	D	0.50	VACANT	
125	MEDIC REZIDENT AN I	0	O.R.L.	S	1.00	APETREI ALBERT MIHAI	REZIDENT
126	ASISTENT/ASIST.PRINCIPAL	5	MEDICALA	PL	1.00	TOFAN LILIANA	
127	ASISTENT/ASIST.PRINCIPAL	B	MEDICALA	PL	1.00	VACANT	
128	ASISTENT/ASIST.PRINCIPAL	B	MEDICALA	PL	1.00	VACANT	

Nr. Crt	Denumirea functiei cnf. Legii nr.330/2009	Specialitatea	Nivel studii	Cuantum post	Numele si prenumele	Obs.		
0	1	2	3	4	5	6	7	8
129	INFIRMIERA							
130	INFIRMIERA			G	1.00	LASCAR	MARIETA	
131	INGRIJITOR			G	1.00	VACANT		
132	INGRIJITOR			G	1.00	VACANT		

### COMPARTIMENT DERMATO-VENEROLOGIE NR. PATURI =5

APROBAT = 8 OCUPAT = 6 VACANT = 2

133	MEDIC REZIDENT AN I		0					
134	ASIST.PRINCIPAL	DERMATOLOGIE	3	S	1.00	CIOBANU	GEORGIANA	REZIDENT
135	ASISTENT	MEDICALA	3	PL	1.00	FLORIAN	ANDREEA	
136	ASISTENT	MEDICALA	1	PL	1.00	FODOR	LIVIA	
137	ASIST.PRINCIPAL	MEDICALA	5	PL	1.00	NAHARNEAC	LOREDANA IULIA	
138	INFIRMIERA	MEDICALA	5	PL	1.00	CIORTAN	MARCELA	
139	INFIRMIERA		5	G	1.00	MUNTEANU	GABRIELA	
140	INGRIJITOR		4	G	1.00	VACANT		
				G	1.00	VACANT		

### COMPARTIMENT RECUPERARE, MEDICINA FIZICA SI BALNEOLOGIE NR. PATURI = 10

APROBAT = 11 OCUPAT = 2 VACANT = 9

141	MEDIC PRIMAR/SPECIALIST		5					
142	MEDIC REZIDENT AN III	B.F.T.	3	S	1.00	VACANT	BARZAN CONSTANTIN	PRESTARI
143	ASIST.PRINCIPAL	B.F.T.	5	S	1.00	CHIRAN	CARMEN-RALUCA	REZIDENT
144	ASISTENT/ASIST.PRINCIPAL	MEDICALA	5	PL	1.00	ANGHELINEI	GABRIELA	
145	ASISTENT/ASIST.PRINCIPAL	MEDICALA	5	PL	1.00	VACANT		
146	INFIRMIER	MEDICALA	4	PL	1.00	VACANT		
147	INFIRMIER		1	G	1.00	VACANT		
148	INFIRMIER		1	G	1.00	VACANT		
149	INFIRMIER		1	G	1.00	VACANT		
150	INGRIJITOR		1	G	1.00	VACANT		
151	INGRIJITOR		4	G	1.00	VACANT		
				G	1.00	VACANT		

### CAMERA DE GARDA

APROBAT = 18 OCUPAT = 11,5 VACANT = 6,5

152	MEDIC PRIMAR		5					
	MEDIC PRIMAR/SPECIALIST	MEDICINA DE FAMILIE	5	S	0.50	MARIN	EMILIA	T.O.
153	MEDIC PRIMAR/SPECIALIST	MEDICINA DE FAMILIE	2	S	0.50	VACANT		
154	MEDIC PRIMAR/SPECIALIST	URGENTA	3	S	1.00	VACANT		
155	MEDIC PRIMAR/SPECIALIST	URGENTA	1	S	1.00	VACANT		
156	ASIST.PRINCIPAL	URGENTA	2	S	1.00	VACANT		
157	ASIST.PRINCIPAL	MEDICALA	3	PL	1.00	APETROAIE	IUSTINA	
158	ASISTENT	MEDICALA	1	PL	1.00	CHIPER	GHEORGHE	
159	ASIST.PRINCIPAL	MEDICALA	3	PL	1.00	FLOREA	OANA-ROXANA	
160	ASIST.PRINCIPAL	MEDICALA	2	PL	1.00	GRAJDAN	MARIANA	
161	ASIST.PRINCIPAL	MEDICALA	5	PL	1.00	MOCANU	LIVIA	
				PL	1.00	NASTASA	ELENA-MARIA	T.V.

Nr. Crt	Denumirea functiei cnt.Legii nr.330/2009	Specialitatea	Nivel studii	Cuantum post	Numele si prenumele	Obs.		
0	1	2	3	4	5	6	7	8
162	ASISTENT/ASIST.PRINCIPAL	MEDICALA	PL	1.00	VACANT			
163	GARDEROBIER		M	1.00	AGAFITEI	CORINA		
164	GARDEROBIER		G	1.00	TARANU	FLORINA		
165	INFIRMIERA		M	1.00	PETREA	VERONICA		
166	INGRIJITOR		G	1.00	CHIRILOAIE	ELENA		
167	INGRIJITOR		M	1.00	FILIP	MARIA		
168	INGRIJITOR		G	1.00	VACANT			
169	BRANCARDIER		G	1.00	VACANT			

**FARMACIE**

APROBAT = 7 OCUPAT = 5 VACANT = 2

170	FARMACIST	FARMACIE	S	1.00	COJAN	MARIA ANDREEA		T.O.
171	FARMACIST	FARMACIE	S	1.00	VACANT			
172	ASISTENT PRINCIPAL FARMACIE	FARMACIE	PL	1.00	ARDELEANU	MIRELA		
173	ASISTENT FARMACIE	FARMACIE	PL	1.00	VASAI	IONELA		
174	ASISTENT PRINCIPAL FARMACIE	FARMACIE	PL	1.00	PETECUTA	GABRIELA	T.V.	MIHALACHE ELENA
175	ASISTENT FARMACIE	FARMACIE	PL	1.00	VACANT			
176	INGRIJITOR		G	1.00	BUCI	MARIA		

**LABORATOR RADIOLOGIE SI IMAGISTICA MEDICALA CATEGORIA a-IV-a - 7 posturi**

APROBAT = 13 OCUPAT = 6 VACANT = 7

177	MEDIC PRIMAR/SPECIALIST	RADIOLOGIE	S	1.00	VACANT	VERESS ANDREI		PRESTARI
178	MEDIC PRIMAR	RADIOLOGIE	S	1.00	VACANT	PILLAT PETRINA		PRESTARI
179	MEDIC PRIMAR/SPECIALIST	RADIOLOGIE	S	1.00	VACANT			
180	MEDIC REZIDENT AN IV	RADIOLOGIE	S	1.00	MANILA	ADINA-GEORGIANA		
181	ASIST.PRINCIPAL	RADIOLOGIE	PL	1.00	BRICEANU	DORINA		
182	ASISTENT	MEDICALA	PL	1.00	TERES	MARIOARA		
183	ASISTENT	MEDICALA	PL	1.00	MIHAI	MIHAELA IULIANA		
184	ASIST.PRINCIPAL	MEDICALA	PL	1.00	NITA	GEORGIANA		
185	ASISTENT/ASIST.PRINCIPAL	MEDICALA	PL	1.00	VACANT			
186	TEHNICIAN RADIOLOGIE	RADIOLOGIE	M	1.00	VACANT			
187	TEHNICIAN RADIOLOGIE	RADIOLOGIE	M	1.00	VACANT			
188	INFIRMIER		G	1.00	CRETU	RODICA		
189	INGRIJITOR		G	1.00	VACANT			

**LABORATOR ANALIZE MEDICALE SI MICROBIOLOGIE CATEGORIA a-IV-a 9 posturi**

APROBAT = 15 OCUPAT = 8 VACANT = 7

190	MEDIC SPECIALIST	LABORATOR	S	1.00	DARIE	ELENA		T.O.
191	MEDIC REZIDENT AN I	LABORATOR	S	1.00	MARIS	MIHAIL		
192	MEDIC PRIMAR/SPECIALIST	LABORATOR	S	1.00	VACANT			
193	MEDIC PRIMAR/SPECIALIST	LABORATOR	S	1.00	VACANT			
194	CHIMIST SPECIALIST	CHIMIE	S	1.00	BALAN	JULIANA		
195	CHIMIST	CHIMIE	S	1.00	VACANT			
196	CHIMIST	CHIMIE	S	1.00	VACANT			



Nr. Crt	Denumirea functiei cuf. Legii nr.330/2009	Specialitatea	Nivel studii	Cuantum post	Numele si prenumele	Obs.		
0	1	2	3	4	5	6	7	8
197	BIOLOG							
198	BIOLOG				1.00	MIRON	IONELA	
199	BIOLOG DEBUTANT				1.00	BOMBEA	MARIA	
200	ASIST.PRINCIPAL				1.00	MOISA	GEORGIANA	
201	ASISTENT/ASIST.PRINCIPAL				1.00	IGNAT	LILIANA	
202	ASISTENT/ASIST.PRINCIPAL				1.00	VACANT		
203	ASISTENT/ASIST.PRINCIPAL				1.00	VACANT		
204	INGRIJITOR				1.00	VACANT		
					1.00	GRIGORITA	ROXANA-RALUCA	

**BLOC OPERATOR**

APROBAT = 10 OCUPAT = 3 VACANT = 7

205	ASIST.PRINCIPAL				1.00			
206	ASIST.PRINCIPAL				1.00	FILIP	IULIANA	
207	ASISTENT/ASIST.PRINCIPAL				1.00	GHIUS	ELENA	
208	ASISTENT/ASIST.PRINCIPAL				1.00	VACANT		
209	ASISTENT/ASIST.PRINCIPAL				1.00	VACANT		
210	INFIRMIER				1.00	VACANT		
211	INFIRMIER				1.00	VACANT		
212	INGRIJITOR				1.00	VACANT		
213	INGRIJITOR				1.00	CIORTAN	CRISTINA	
214	BRANCARDIER				1.00	VACANT		
					1.00	VACANT		

**STATIE DE STERILIZARE**

APROBAT = 3 OCUPAT = 2 VACANT = 1

215	ASIST.PRINCIPAL				1.00			
216	ASIST.PRINCIPAL				1.00	BOCANCEA	GABRIELA	
217	ASISTENT/ASIST.PRINCIPAL				1.00	MITROFAN	PARASCHIVA	
					1.00	VACANT		

**APARATURA MEDICALA**

APROBAT = 1 OCUPAT = 0 VACANT = 1

218	TEHNICIAN PR. AP. MED.				1.00	VACANT		
-----	------------------------	--	--	--	------	--------	--	--

**SERVICIUL DE ANATOMIE PATOLOGICA**

APROBAT = 5 OCUPAT = 2 VACANT = 3

219	MEDIC SPECIALIST				1.00			
220	MEDIC PRIMAR/ SPECIALIST				1.00	ILIE	CRISTIAN DANIEL	
221	ASISTENT				1.00	VACANT		
222	ASISTENT/ASIST.PRINCIPAL				1.00	PETRARIU	ANA	
223	INGRIJITOR				1.00	VACANT		

**CABINET DIABET ZAHARAT, BOLI DE NUTRITIE SI METABOLISMI**

Nr. Crt	Denumirea functiei cnf. Legii nr.330/2009	Specialitatea	Nivel studii	Cuantum post	Numele si prenumele	Obs.		
0	1	2	3	4	5	6	7	8

APROBAT = 4 OCUPAT = 1 VACANT = 3

224	MEDIC REZIDENT AN I	3	DIABET ZAHARAT	S	1.00	MIHANCEA DRAGOS	REZIDENT
225	MEDIC PRIMAR/SPECIALIST	B	DIABET ZAHARAT	S	1.00	VACANT	
226	ASISTENT/ASIST.PRINCIPAL	B	MEDICALA	PL	1.00	VACANT	
227	ASISTENT/ASIST.PRINCIPAL	B	MEDICALA	PL	1.00	VACANT	

**CABINET PLANIFICARE FAMILIALA**

APROBAT = 4 OCUPAT = 1 VACANT = 3

228	MEDIC PRIMAR	5	O.G.	S	1.00	KANABE FRANCISC	T.O.
229	MEDIC PRIMAR/SPECIALIST	B	OBSTETRICA GINEC.	S	1.00	VACANT	
230	ASIST.PRINCIPAL	5	OBST. GINEC.	PL	1.00	VACANT	
231	ASISTENT/ASIST.PRINCIPAL	B	OBST. GINEC.	PL	1.00	VACANT	

**DISPENSAR T.B.C.**

APROBAT = 4 OCUPAT = 0 VACANT = 4

232	MEDIC PRIMAR/ SPECIALIST	B	PNEUMOLOGIE	S	1.00	VACANT	
233	ASISTENT/ASIST.PRINCIPAL	B	MEDICALA	PL	1.00	VACANT	
234	ASISTENT/ASIST.PRINCIPAL	B	MEDICALA	PL	1.00	VACANT	
235	INGRIJITOR	B		G	1.00	VACANT	

**CABINET MEDICINA INTERNA**

APROBAT = 5 OCUPAT = 1 VACANT = 4

236	MEDIC PRIMAR/SPECIALIST	B	MEDICINA INTERNA	S	1.00	VACANT	
237	MEDIC PRIMAR/SPECIALIST	B	MEDICINA INTERNA	S	1.00	VACANT	
238	ASIST.PRINCIPAL	2	MEDICALA	PL	1.00	VACANT	
239	ASISTENT/ASIST.PRINCIPAL	B	MEDICALA	PL	1.00	MALAIMARE ANA MARIA	
240	INGRIJITOR	B		G	1.00	VACANT	

**CABINET CARDIOLOGIE**

APROBAT = 4 OCUPAT = 3 VACANT = 1

241	MEDIC PRIMAR	4	CARDIOLOGIE	S	1.00	IJAC CORINA-GEORGETA	
242	MEDIC REZIDENT AN I	0	CARDIOLOGIE	S	1.00	URSU DAN	
243	ASISTENT	0	MEDICALA	PL	1.00	DOGARU ION	
244	ASISTENT/ASIST.PRINCIPAL	B	MEDICALA	PL	1.00	VACANT	

**CABINET GASTROENTEROLOGIE**

APROBAT = 4 OCUPAT = 1 VACANT = 3

Nr. Crt	Denumirea functiei cnf. Legii nr. 330/2009	Specialitatea	Nivel studii	Cuantum post	Numele si prenumele	Obs.		
0	1	2	3	4	5	6	7	8
245	MEDIC REZIDENT AN I							
246	MEDIC PRIMAR/ SPECIALIST	B	GASTROENTEROLOGIE	S	1.00	CIORCILA	CIPRIAN-IONUT	REZIDENT
247	ASISTENT/ASIST.PRINCIPAL	B	GASTROENTEROLOGIE	S	1.00	VACANT		
248	ASISTENT/ASIST.PRINCIPAL	B	MEDICALA	PL	1.00	VACANT		
			MEDICALA	PL	1.00	VACANT		

**CABINET PEDIATRIE**

APROBAT = 5 OCUPAT = 3 VACANT = 2

249	MEDIC PRIMAR	5	PEDIATRIE	S	1.00	PASLARU	NICULINA	
250	MEDIC PRIMAR	5	PEDIATRIE	S	1.00	GHEORGHIU	MARIA	
251	MEDIC PRIMAR/ SPECIALIST	B	PEDIATRIE	S	1.00	VACANT		
252	ASISTENT	0	PEDIATRIE	PL	1.00	APOSTOL	NINA	C.F.P.
253	ASISTENT/ASIST.PRINCIPAL	B	PEDIATRIE	PL	1.00	VACANT		MARIAN LAURA

**CABINET O. R. L.**

APROBAT = 4 OCUPAT = 1 VACANT = 3

254	MEDIC REZIDENT AN IV	1	O.R.L.	S	1.00	TRIFAN	ELENA-ELVIRA	REZIDENT
255	MEDIC PRIMAR/ SPECIALIST	B	O.R.L.	S	1.00	VACANT		
256	ASISTENT/ASIST.PRINCIPAL	B	MEDICALA	PL	1.00	VACANT		
257	ASISTENT/ASIST.PRINCIPAL	B	MEDICALA	PL	1.00	VACANT		

**CABINET DERMATO-VENEROLOGIE**

APROBAT = 4 OCUPAT = 2 VACANT = 2

258	MEDIC PRIMAR	5	DERMATOLOGIE	S	1.00	CHIRIAC	VALENTINA	
259	MEDIC PRIMAR/ SPECIALIST	B	DERMATOLOGIE	S	1.00	VACANT		
260	ASISTENT	0	MEDICALA	PL	1.00	GOARZA	PETRINA	
261	ASISTENT/ASIST.PRINCIPAL	B	MEDICALA	PL	1.00	VACANT		

**CABINET OBSTETRICA GINECOLOGIE**

APROBAT = 5 OCUPAT = 4 VACANT = 1

262	MEDIC SPECIALIST	2	OBSTETRICA GINEC.	S	1.00	RUSU	RAUL ALEXANDRU	
263	MEDIC REZIDENT AN V	2	OBSTETRICA GINEC.	S	1.00	ANDRIESCU	MADALINA	
264	ASISTENT	4	OBSTETRICA	PL	1.00	SALE	ANCUTA	
265	ASISTENT/ASIST.PRINCIPAL	B	OBSTETRICA	PL	1.00	VACANT		
266	INGRIJITOR	0		G	1.00	FILIP	LAVINIA	

**CABINET CHIRURGIE GENERALA**

APROBAT = 5 OCUPAT = 2 VACANT = 3

267	MEDIC PRIMAR/ SPECIALIST	B	CHIRURGIE GENERALA	S	1.00	VACANT		
268	MEDIC PRIMAR/ SPECIALIST	B	CHIRURGIE GENERALA	S	1.00	VACANT		
269	ASISTENT/ASIST.PRINCIPAL	2	MEDICALA	PL	1.00	COAICEA	ALINA ELENA	
270	ASISTENT/ASIST.PRINCIPAL	B	MEDICALA	PL	1.00	VACANT		
271	INGRIJITOR	5		G	1.00	SUMANARU	TEODORA	

Nr. Crt	Denumirea functiei cnf. Legii nr.330/2009	Specialitatea	Nivel studii	Cuantum post	Numele si prenumele	Obs.
	1	2	3	4	5	6
0		gratificatia				7
						8

**CABINET OFTALMOLOGIE**

APROBAT = 4 OCUPAT = 1 VACANT = 3

272	MEDIC PRIMAR/ SPECIALIST	B	OFTALMOLOGIE	S	1.00	VACANT	
273	MEDIC REZIDENT AN III	1	OFTALMOLOGIE	S	1.00	MARTINESCU GABRIEL	REZIDENT
274	ASISTENT/ASIST.PRINCIPAL	B	MEDICALA	PL	1.00	VACANT	
275	ASISTENT/ASIST.PRINCIPAL	B	MEDICALA	PL	1.00	VACANT	

**CABINET NEUROLOGIE**

APROBAT = 4 OCUPAT = 2 VACANT = 2

276	MEDIC REZIDENT AN I	0	NEUROLOGIE	S	1.00	IGNAT RALUCA-ANDREEA	REZIDENT
277	MEDIC PRIMAR/ SPECIALIST	B	NEUROLOGIE	S	1.00	VACANT	
278	ASISTENT PRINCIPAL	5	MEDICALA	PL	1.00	IANCU ELENA	
279	ASISTENT PRINCIPAL	B	MEDICALA	PL	1.00	VACANT	

**CABINET NEFROLOGIE**

APROBAT = 2 OCUPAT = 0 VACANT = 2

280	MEDIC PRIMAR/ SPECIALIST	B	NEFROLOGIE	S	1.00	VACANT	
281	ASISTENT/ASIST.PRINCIPAL	B	MEDICALA	PL	1.00	VACANT	

**CABINET UROLOGIE**

APROBAT = 2 OCUPAT = 0 VACANT = 2

282	MEDIC PRIMAR/ SPECIALIST	B	UROLOGIE	S	1.00	VACANT	
283	ASISTENT/ASIST.PRINCIPAL	B	MEDICALA	PL	1.00	VACANT	

**CABINET ORTOPEDE**

APROBAT = 4 OCUPAT = 1 VACANT = 3

284	MEDIC REZIDENT AN I	0	ORTOPEDE	S	1.00	PASCANEANU OLEG	
285	MEDIC PRIMAR/ SPECIALIST	B	ORTOPEDE	S	1.00	VACANT	
286	ASISTENT/ASIST.PRINCIPAL	B	MEDICALA	PL	1.00	VACANT	
287	ASISTENT/ASIST.PRINCIPAL	B	MEDICALA	PL	1.00	VACANT	

**CABINET PSIHIATRIE**

APROBAT = 4 OCUPAT = 1 VACANT = 3

288	MEDIC REZIDENT AN I	0	PSIHIATRIE	S	1.00	OLTEANU ANDREEA-FLORENTINA	
289	MEDIC PRIMAR/ SPECIALIST	B	PSIHIATRIE	S	1.00	VACANT	
290	ASISTENT/ASIST.PRINCIPAL	B	MEDICALA	PL	1.00	VACANT	
291	ASISTENT/ASIST.PRINCIPAL	B	MEDICALA	PL	1.00	VACANT	

**CABINET B.F.T.**

APROBAT = 2 OCUPAT = 0 VACANT = 2

Nr. Crt	Denumirea functiei cnf.Legii nr.330/2009	Specialitatea	Nivel studii	Cuantum post	Numele si prenumele		Obs.	
0	1	2	3	4	5	6	7	8
292	MEDIC PRIMAR/ SPECIALIST	B.F.T.	S	1.00				
293	ASISTENT/ASIST.PRINCIPAL	MEDICALA	PL	1.00	VACANT			
					VACANT			

#### LABORATOR RECUPERARE, MEDICINA FIZICA SI BALNEOLOGIE (Baza de tratament)

APROBAT = 8 OCUPAT = 6 VACANT = 2

294	MEDIC REZIDENT AN I	B.F.T.	S	1.00				
295	KINETOTERAPEUT	MEDICALA	S	1.00	ICHIM	ANDREI	REZIDENT	
296	ASIST.PRINCIPAL	MEDICALA	PL	1.00	LUCAS	MIHAITA		
297	ASISTENT	MEDICALA	PL	1.00	NAPA	IRINA		
298	ASIST.PRINCIPAL	MEDICALA	PL	1.00	GOARZA	VASILE- CATALIN		
299	ASISTENT/ASIST.PRINCIPAL	MEDICALA	PL	1.00	BUTUCARU	CORINA		
300	MASEUR	BFT	PL	1.00	VACANT			
301	INGRIJITOR	BFT	PL	1.00	VACANT			
			G	1.00	AVRAM	LUMINITA		

#### EVALUARE SI STATISTICA MEDICALA

APROBAT = 4 OCUPAT = 4 VACANT = 0

302	STATISTICIAN MED. PR.		M	1.00	IOSUB	CARMEN		
303	STATISTICIAN MED. PR.		M	1.00	TULUC	DANIELA		
304	REGISTRATOR PR.MED.		S	1.00	DARLAU	MIHAELA		
305	ASISTENT	MEDICALA	PL	1.00	NISTOR	LAURA-PAULA		

#### COMPARTIMENT SUPRAVEGHEREA SI PREVENIREA INFECTIILOR ASOCIATE ASISTENTEI MEDICALE

APROBAT = 4 OCUPAT = 2,5 VACANT = 1,5

306	MEDIC PRIMAR	EPIDEMIOLOGIE	S	0.50	MUNTENASU	AFRODITA	T.O.	
	MEDIC PRIMAR/SPECIALIST	EPIDEMIOLOGIE	S	0.50	VACANT			
307	MEDIC REZIDENT AN I	EPIDEMIOLOGIE	S	1.00	CIUCUR	ALINA-GEORGIANA	REZIDENT	
308	ASISTENT/ASIST.PRINCIPAL	IGIENA	PL	1.00	VACANT			
309	INFIRMIER D.D.D.		G	1.00	POPESCU	MARIUS		

#### BIROU DE MANAGEMENT AL CALITATII SERVICIILOR MEDICALE

APROBAT = 3 OCUPAT = 2 VACANT = 1

310	MANAGER DE CALITATE		S	1.00	RUSU	CEZARINA		
311	JURIST		S	1.00	VACANT			
312	CADRU TEHNIC		S	1.00	IORDACHE	OCTAVIAN		

#### COMPARTIMENT R.U.N.O.S.

APROBAT = 3 OCUPAT = 2 VACANT = 1

313	ECONOMIST IA	ECONOMIST	S	1.00	NICA	AURICA		
314	ECONOMIST II	ECONOMIST	S	1.00	DARIE	OANA-MAGDALENA		
315	ECONOMIST I	ECONOMIST	S	1.00	VACANT			

#### COMPARTIMENT CONTABILITATE

Nr. Crt	Denumirea functiei cnf. Legii nr.330/2009	Specialitatea	Nivel studii	Cuantum post	Numele si prenumele	Obs.		
0	1	2	3	4	5	6	7	8

APROBAT = 3 OCUPAT = 2 VACANT = 1

316	ECONOMIST IA	5	ECONOMIST	S	1.00	GAVRILUTA	GABRIELA IULIANA	
317	ECONOMIST IA	5	ECONOMIST	S	1.00	MIRON	OVIDIA	
318	ECONOMIST II	B	ECONOMIST	S	1.00	VACANT		

#### COMPARTIMENT APROVIZIONARE, TRANSPORT

APROBAT = 3 OCUPAT = 3 VACANT = 0

319	MAGAZINER I	5		M	1.00	MUSTEATA	MIHAI	PROTECTIE CIVILA SI SITUATII DE URGENTA
320	MAGAZINER I	5		M	1.00	NAPA	DANUT	
321	SOFER II	5	SOFER II	G	1.00	POROJNICU	COSTEL	

#### COMPARTIMENT ADMINISTRATIV

APROBAT = 3 OCUPAT = 2,5 VACANT = 0,5

322	SECRETAR-DACTIL. IA	5		M	1.00	BOBEICA	ANISOARA	
323	REFERENT	2	FISIER	M	1.00	BOBEICA	ANA MARIA	
324	ARHIVAR	5	ARHIVAR	M	0.50	DIRLAU	MIHAELA	
	ARHIVAR	B		M	0.50	VACANT		

#### COMPARTIMENT ACHIZITII PUBLICE CONTRACTARE

APROBAT = 1 OCUPAT = 1 VACANT = 0

325	ECONOMIST I A	5	ECONOMIST	S	1.00	BUSILA	LUMINITA	T. V.
-----	---------------	---	-----------	---	------	--------	----------	-------

#### JURIDIC

APROBAT = 1 OCUPAT = 0 VACANT = 1

326	JURIST	3	JURIST	S	1.00	VACANT		
-----	--------	---	--------	---	------	--------	--	--

#### COMPARTIMENT TEHNIC, SECURITATEA MUNCII, P.S.I.

APROBAT = 1 OCUPAT = 1 VACANT = 0

327	SEF FORMATIE MUNCITORI	5	TEHNIC	SSD	1.00	VARTOLOMEI	CAMELIA PETRUTA	
-----	------------------------	---	--------	-----	------	------------	-----------------	--

#### COMPARTIMENT INFORMATICA

APROBAT = 1 OCUPAT = 0 VACANT = 1

328	ANALIST PRG.	B	INFORMATICA	S	1.00	VACANT		
-----	--------------	---	-------------	---	------	--------	--	--

#### COMPARTIMENT INTRETINERE SI REPARATII

APROBAT = 18 OCUPAT = 9 VACANT = 9

329	MUNCITOR II	5	ZIDAR	G	1.00	CRISTEA	ION	
-----	-------------	---	-------	---	------	---------	-----	--

Nr. Crt	Denumirea functiei cnf. Legii nr.330/2009	Specialitatea	Nivel studii	Cuantum post	Numele si prenumele	Obs.		
0	1	2	3	4	5	6	7	8
330	MUNCITOR II	B	ZIDAR	G	1.00	VACANT		
331	MUNCITOR II	B	TAMPLAR	G	1.00	VACANT		
332	MUNCITOR II	5	ELECTRICIAN	G	1.00	VACANT		
333	MUNCITOR II	B	ELECTRICIAN	G	1.00	ALBU	MARIAN	
334	MUNCITOR II	B	ELECTRICIAN	G	1.00	VACANT		
335	MUNCITOR II	B	ELECTRICIAN	G	1.00	VACANT		
336	MUNCITOR II	5	FOCHIST	M	1.00	VACANT		
337	MUNCITOR II	5	FOCHIST	G	1.00	BENEDIC	GABI	
338	MUNCITOR II	5	FOCHIST	G	1.00	CATANOIU	FLORIN	
339	MUNCITOR II	5	FOCHIST	M	1.00	MALAUTA	SORINEL	
340	MUNCITOR II	5	LACATUS MECANIC	M	1.00	MUSTEATA	DANUT	
341	MUNCITOR III	5	LACATUS MECANIC	G	1.00	DUMITRU	AUREL	
342	MUNCITOR II	5	LAB. DET. CHIMIC	G	1.00	VEN	ZOLTAN	
343	MUNCITOR III	B	INSTALATOR SANITAR	G	1.00	FLOREA	GABRIELA	
344	MUNCITOR III	B	INSTALATOR SANITAR	G	1.00	VACANT		
345	MUNCITOR III	B	LENJER	G	1.00	VACANT		
346	INGRIJITOR	B	MUNC.NEC.SPATII VERZI	G	1.00	VACANT		

**SPALATORIE**

APROBAT = 2 OCUPAT = 2 VACANT = 0

347	SPALATOREASA	5	SPALATOREASA	G	1.00	BOTEZATU VASILCA	ELENA CRISTINA	
348	SPALATOREASA	4	SPALATOREASA	G	1.00	FURDUI	MIHAELA	

**BLOC ALIMENTAR**

APROBAT = 5 OCUPAT = 4 VACANT = 1

349	ASISTENT PRINCIPAL	4	BUCATARIE DIETETICA	PL	1.00	IOSUB	LAURENTIU	
350	MUNCITOR II	5	BUCATAR	M	1.00	CRISTEA	SILVIA	
351	MUNCITOR II	5	BUCATAR	M	1.00	CRISTESCU	ELENIDA	
352	MUNCITOR II	5	BUCATAR	G	1.00	MERLUSCA	VIOLETA	
353	INGRIJITOR	0		M	1.00	VACANT		

TOTAL POSTURI= 353

din care: functii de conducere = 5

PRESEDINTE DE SEDINTA

Consilier Local,  
Sopartoc Teofil Cristinel

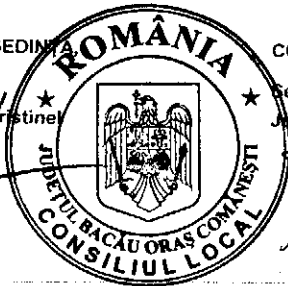

CONTRASEMNEAZA

Secretar,  
Jurist Daniela Chirilă

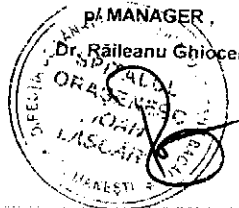

p/ DIRECTOR MEDICAL  
Dr. Pricop Calin-Ionut

p/ DIRECTOR FIN. - CONTABIL  
Ec. Bușilă Luminița

ÎNTOCMIT,  
BIROU R.U.N.O.S.,  
Ec. Nica Aurica