

JUDEȚUL BACĂU
CONSILIUL LOCAL AL ORAȘULUI COMĂNEȘTI
HOTĂRÂRE

**pentru aprobarea organigramei și a statului de funcții al
Spitalului „Ioan Lascăr” Comănești pentru anul 2015**

Consiliul local al orașului Comănești, județul Bacău, întrunit în ședința ordinară din data de 06.02.2015;

Având în vedere:

- Raportul de specialitate nr. 29751/04.02.2015 al Compartimentului Resurse umane din aparatul de specialitate al Primarului Orașului Comănești prin care propune aprobarea organigramei și a statului de funcții al Spitalului „Ioan Lascăr” Comănești pentru anul 2015;

- Expunerea de motive nr. 29751/b/04.02.2015 a Primarului orașului Comănești;

- Adresa nr.693/03.02.2015 a Spitalului „Ioan Lascăr” Comănești prin care propune aprobarea organigramei și a statului de funcții al Spitalului „Ioan Lascăr” Comănești pentru anul 2015;

- Avizele favorabile ale comisiilor de specialitate din cadrul Consiliului Local;

În conformitate cu:

- Legea nr. 95/2006 privind reforma în domeniul sănătății, cu modificările și completările ulterioare;

- art.4 alin.1 punctul 39 din Hotărârea nr. 144/2010 privind organizarea și funcționarea Ministerului Sănătății, cu modificările și completările ulterioare;

- Legii-cadru nr.284/2010 privind salarizarea unitară a personalului plătit din fonduri publice, cu modificările și completările ulterioare ;

- Ordonanța de urgență nr. 83/2014 privind salarizarea personalului plătit din fonduri publice în anul 2015, precum și alte măsuri în domeniul cheltuielilor publice;

- art.13 lit.”a” din Normele metodologice de aplicare a Ordonanței de Urgență a Guvernului nr.162/2008 privind transferul ansamblului de atribuții și competențe exercitate de Ministerul Sănătății Publice către autoritățile administrației publice locale, aprobate prin Hotărârea Guvernului nr.56/2009, cu modificările și completările ulterioare, pentru aprobarea Normelor metodologice de aplicare a Ordonanței de urgență a Guvernului nr. 162/2008 privind transferul ansamblului de atribuții și competențe exercitate de Ministerul Sănătății către autoritățile administrației publice locale, a fost stabilit numărul de posturi, pe categorii de personal, între limita minimă și maximă, potrivit structurilor medicale aprobate, cu încadrarea în cheltuielile de personal aprobate prin bugetul anual de venituri și cheltuieli;

În temeiul art.36 alin. (3) lit.”b”, și art. 45 alin.(1) din Legea administrației publice locale nr.215/2001, republicată și modificată, adoptă următoarea

HOTĂRÂRE:

Art.1. Consiliul Local Comănești aprobă organigrama și statul de funcții al Spitalului „Ioan Lascăr” Comănești, pentru anul 2015, conform anexei nr.1 și anexei nr.2 care fac parte integrantă din prezenta hotărâre;

Art.2. Prezenta hotărâre se comunică Instituției Prefectului județului Bacău, Primarului localității, Spitalului „Ioan Lascăr” Comănești precum și serviciilor, birourilor și compartimentelor interesate pentru ducere la îndeplinire.

Președinte de ședință,
Consilier local- instit.Liliana Abu

Contrasemnează,
Secretar jurist- Daniela Chirilă



Nr. 21
Din 06.02.2015

ORGANIGRAMA 2015

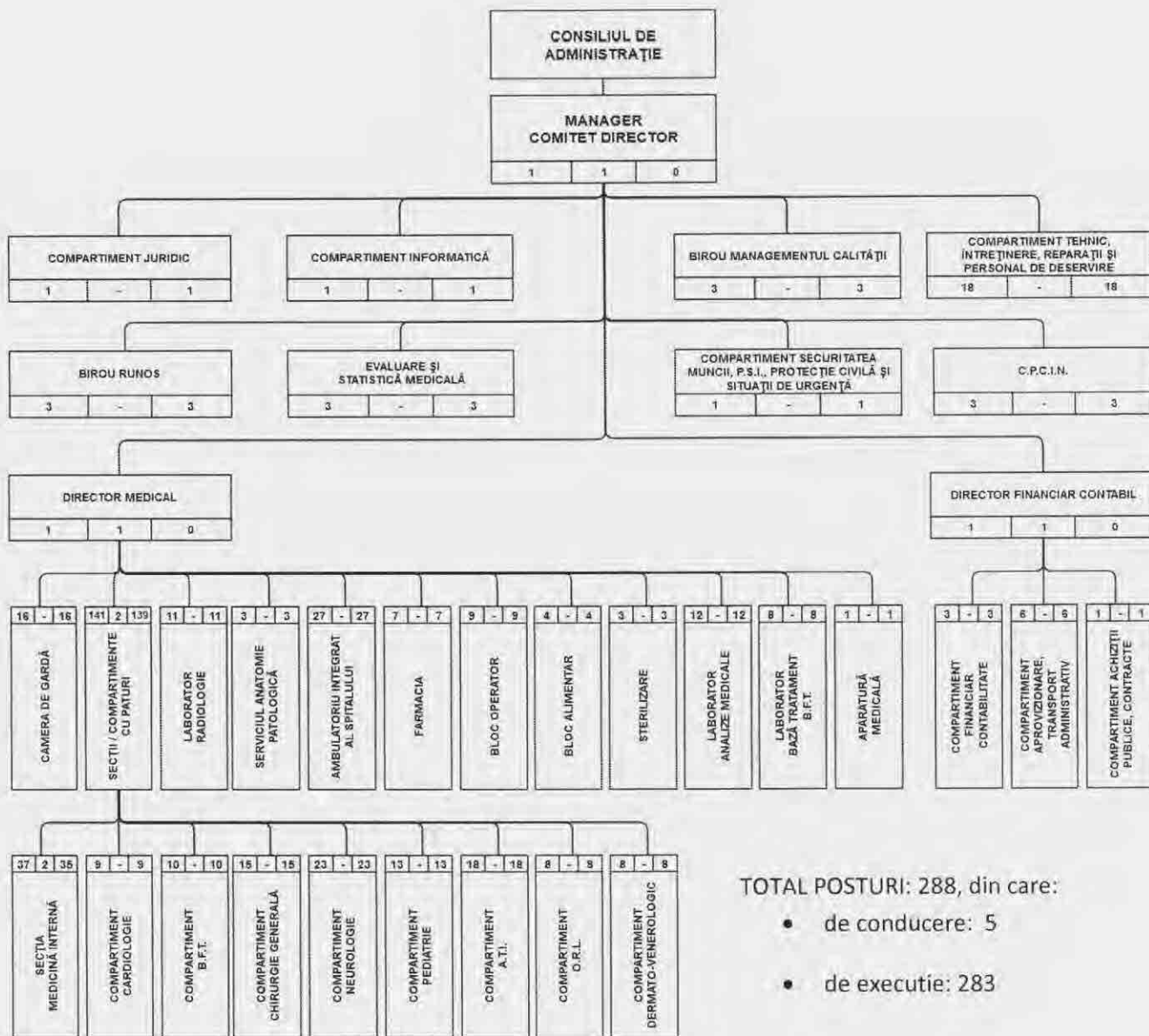

TOTAL POSTURI: 288, din care:

- de conducere: 5
- de executie: 283

PRESEDINTE DE SEDINTE,
CONSILIER LOCAL
INSTITUTOR ALBU LILIANA



DIRECTOR MEDICAL

DR. PRICOP CĂLIN IONUT



DIRECTOR FIN. - CONTABIL

EC. BUȘILĂ LUMINIȚA

ÎNTOCMIT,
BIROU R.U.N.O.S.,
EC. NICA AURICA

ROMANIA
MINISTERUL SANATATII

Anexa nr. 2 la H.C.L. Nr. /

SPITALUL ORASENESC "IOAN LASCAR" COMANESTI
STR. V. ALECSANDRI NR. 1 JUD. BACAU
TEL/FAX 0234374215/219

CATEGORIA UNITATII a-IV-a
Numar de paturi = 120

STAT DE FUNCTII
VALABIL ANUL 2015

Nr. Crt	Denumirea functiei cnf.Legii nr.330/2009		Specialitatea	Nivel studii	Cuantum post	Numele si prenumele		Obs.
		gradata						
0	1	2	3	4	5	16		17

COMITETUL DIRECTOR

1	MANAGER			S	1.00	VACANT		
2	DIRECTOR MEDICAL			S	1.00	PRICOP	CALIN IONUT	T. OCUP.
3	DIRECTOR FIN. CONTABIL	5	ECONOMIST IA	S	1.00	BUSILA	LUMINITA	T. OCUP.

SECTIA MEDICINA INTERNA NR. PATURI = 45

4	MEDIC PR - SEF SECTIE	3	MEDICINA INTERNA	S	1.00	VACANT		
5	MEDIC PRIMAR	5	MEDICINA INTERNA	S	0.50	RUSU	SILVICA	
6	MEDIC SPECIALIST	5	MEDICINA INTERNA	S	1.00	IORDACHE	TIBERIU-STEFAN	
7	MEDIC PRIMAR	3	MEDICINA INTERNA	S	1.00	SALOMIA	IONELA ELENA	
8	MEDIC SPECIALIST	2	MEDICINA INTERNA	S	1.00	PRICOP	CALIN-IONUT	
9	MEDIC PRIMAR/SPECIALIST	1	MEDICINA INTERNA	S	1.00	VACANT	RADU DAN	PRESTARI
10	MEDIC REZIDENT AN II	1	MEDICINA INTERNA	S	1.00	NEAGU	SMARANDA	REZIDENT
11	MEDIC PRIMAR/SPECIALIST	3	MEDICINA INTERNA	S	1.00	VACANT		
12	MEDIC PRIMAR/SPECIALIST	3	MEDICINA INTERNA	S	1.00	VACANT		
13	ASISTENT PRINCIPAL SEF	5	MEDICALA	PL	1.00	BOTEZATU-VASILA	ANA-SIRINELA	
14	ASISTENT/ASIST.PRINCIPAL	3	MEDICALA	PL	1.00	BENEDIC	MARIA	

15	ASISTENT/ASIST.PRINCIPAL	5	MEDICALA	PL	1.00	BILBIE	RODICA	
16	ASISTENT/ASIST.PRINCIPAL	5	MEDICALA	PL	1.00	STOIAN	EMILIA	
17	ASISTENT/ASIST.PRINCIPAL	3	MEDICALA	PL	1.00	GUTES	ANDREEA	
18	ASISTENT/ASIST.PRINCIPAL	4	MEDICALA	PL	1.00	BOGASIU	IULIANA	
19	ASISTENT	5	MEDICALA	PL	1.00	MALCOCI	ANDREEA	
20	ASISTENT/ASIST.PRINCIPAL	5	MEDICALA	PL	1.00	IRIMES	LILIANA	
21	ASISTENT/ASIST.PRINCIPAL	2	MEDICALA	PL	1.00	VACANT		
22	ASISTENT	1	MEDICALA	PL	1.00	LANG	MIHAELA	TEMP.OCUP.
23	ASISTENT/ASIST	4	MEDICALA	PL	1.00	STOIAN	NICOLETA	
24	ASIST. DEBUTANT	4	MEDICALA	PL	1.00	VACANT		
25	ASISTENT DEBUTANT	4	MEDICALA	PL	1.00	STANCIU	VASILICA	TEMP.OCUP.
26	ASISTENT/ASIST.PRINCIPAL	4	MEDICALA	PL	1.00	VACANT		
27	ASISTENT/ASIST.PRINCIPAL	4	MEDICALA	PL	1.00	VACANT		
28	INFIRMIERA	3		G	1.00	BALANUCA	GABI	
29	INFIRMIERA	5		G	1.00	COTFAS	DOINA	
30	INFIRMIERA	4		G	1.00	DULHAC	LUMINITA	
31	INFIRMIERA	5		G	1.00	OLTEANU	RODICA	
32	INFIRMIERA	B		G	1.00	FABIAN	LUMINITA	
32	INFIRMIERA	B		G	1.00	FABIAN	MONA	T.O.
33	INFIRMIERA	4		G	1.00	FILIP	ANGELA	
34	INGRIJITOR	3		G	1.00	MUSCA	ANA MARIA	TEMP.OCUP.
35	INGRIJITOR	5		G	1.00	GARGHI	FLORENTA	
36	INGRIJITOR	2		G	1.00	GARGHI	NELA	
37	INGRIJITOR	2		G	1.00	BOBEICA	ANA MARIA	TEMP.OCUP.
38	INGRIJITOR	4		G	1.00	VACANT		
39	INGRIJITOR	4		G	1.00	VACANT		
40	INGRIJITOR	4		G	1.00	VACANT		

COMPARTIMENT NEUROLOGIE NR. PATURI=15

41	MEDIC PRIMAR	5	NEUROLOGIE	S	1.00	MIRZA	ELFRIDA	
42	MEDIC REZIDENT AN II	5	NEUROLOGIE	S	1.00	STANCIU	GABRIEL SORIN	REZIDENT
43	ASISTENT PRINCIPAL	2	MEDICALA	PL	1.00	HAINÉALA	DORINA	
44	ASISTENT PRINCIPAL	4	MEDICALA	PL	1.00	HARBULEANU	GIANINA	
45	ASISTENT PRINCIPAL	5	MEDICALA	PL	1.00	VACANT		
46	ASISTENT/ASIST.PRINCIPAL	2	MEDICALA	PL	1.00	VACANT		
47	ASISTENT	2	MEDICALA	PL	1.00	NAPA	CRISTINA	
48	ASISTENT/ASIST.PRINCIPAL	4	MEDICALA	PL	1.00	VACANT		
49	ASISTENT/ASIST.PRINCIPAL	4	MEDICALA	PL	1.00	VACANT		
50	ASISTENT	5	MEDICALA	PL	1.00	VACANT		
51	ASISTENT DEBUTANT	2	MEDICALA	PL	1.00	VACANT		
52	INFIRMIERA	5		G	1.00	CLANETARU	NICOLETA	
53	INFIRMIERA	5		G	1.00	VACANT		
54	INFIRMIERA	3		G	1.00	VACANT		

55	INFIRMIERA	5		G	1.00	CHELARU	RODICA	
56	INFIRMIERA	3		G	1.00	VEN	ANISOARA	
57	INFIRMIERA	3		G	1.00	VACANT		
58	INFIRMIERA	3		G	1.00	VACANT		
59	INFIRMIERA	3		G	1.00	VACANT		
60	INFIRMIERA	3		G	1.00	VACANT		
61	INGRIJITOR	3		G	1.00	VACANT		
62	INGRIJITOR	4		G	1.00	VACANT		
63	INGRIJITOR	4		G	1.00	VACANT		

COMPARTIMENT CARDIOLOGIE NR. PATURI = 10

64	MEDIC PRIMAR/SPECIALIST	4	CARDIOLOGIE	S	1.00	VACANT		
65	MEDIC REZIDENT	4	CARDIOLOGIE	S	1.00	TANASA	IONELA-ALINA	REZIDENT
66	ASISTENT/ASIST.PRINCIPAL	2	MEDICALA	PL	1.00	VACANT		
67	ASISTENT/ASIST.PRINCIPAL	5	MEDICALA	PL	1.00	VACANT		
68	ASISTENT/ASIST.PRINCIPAL	5	MEDICALA	PL	1.00	VACANT		
69	ASISTENT/ASIST.PRINCIPAL	1	MEDICALA	PL	1.00	VACANT		
70	INFIRMIERA	5		G	1.00	VACANT		
71	INFIRMIERA	4		G	1.00	VACANT		
72	INGRIJITOR	B		G	1.00	VACANT		

COMPARTIMENT A.T.I. NR. PATUR = 5

73	MEDIC PRIMAR	5	A.T.I.	S	0.50	BOSTAN	IURIE	
73	MEDIC PRIMAR	5	A.T.I.	S	0.50	SARBAN	AUREL	
74	MEDIC PRIMAR/SPECIALIST	5	A.T.I.	S	1.00	VACANT		
75	MEDIC REZIDENT	1	A.T.I.	S	1.00	ROTARU	IURIE	REZIDENT
76	ASISTENT/ASIST.PRINCIPAL	5	MEDICALA	PL	1.00	VACANT		
77	ASISTENT/ASIST.PRINCIPAL	5	MEDICALA	PL	1.00	GHERASIM	VIORICA	
78	ASISTENT/ASIST.PRINCIPAL	5	MEDICALA	PL	1.00	IOSUB	VIORICA	
79	ASISTENT/ASIST.PRINCIPAL	5	MEDICALA	PL	1.00	IACOB	LACRAMIOARA	
80	ASISTENT MEDICAL	3	MEDICALA	PL	1.00	MAZILU	MARIANA	
81	ASISTENT/ASIST.PRINCIPAL	3	MEDICALA	PL	1.00	VACANT		
82	ASISTENT/ASIST.PRINCIPAL	5	MEDICALA	PL	1.00	ATUDORI	VIORICA	
83	INFIRMIERA	5		G	1.00	CANDET	ANTITA	
84	INFIRMIERA	5		G	1.00	MOTROC	LENUTA	
85	INFIRMIERA	1		G	1.00	PACURICI	MARIANA	
86	INFIRMIERA	2		G	1.00	DORNEANU	ADRIANA	TEMP.OC.
87	INFIRMIERA	1		G	1.00	VACANT		
88	INFIRMIERA	5		G	1.00	VACANT		
89	INGRIJITOR	1		G	1.00	VACANT		
90	INGRIJITOR	5		G	1.00	POCHISCANU	CRISTINA	

COMPARTIMENT PEDIATRIE NR. PATURI =10

91	MEDIC PRIMAR	5	PEDIATRIE	S	1.00	SOBARU	SILVIA	
----	--------------	---	-----------	---	------	--------	--------	--

