JUDEȚUL BACĂU

CONSILIUL LOCAL AL ORAȘULUI COMĂNEȘTI

HOTĂRÂRE

pentru modificarea statului de funcții al aparatului de lucru al Primarului orașului Comănești și al serviciilor publice subordonate

Consiliul local al orașului Comănești, județul Bacău;

Având în vedere:

- Expunerea de motive a Primarului orașului Comănești prin care propune aprobarea statului de funcții al aparatul de lucru al Primarului orașului Comănești și al serviciilor publice subordonate;
- Hotărârea Guvernului nr.611/2008 pentru aprobarea nomelor privind organizarea și dezvoltarea carierei funcționarilor publici;
- Legea nr.188/1999, republicată [2],cu modificările și completările ulterioare, privind Statutul funcționarilor publici ;
- Legea nr.-284/2010 privind salarizarea unitară a personalului plătit din fonduri publice;
- Rapoartele de avizare favorabilă ale comisiilor de specialitate a Consiliului local;

În temeiul art.36 alin. (3) lit."b„ și art. 45 alin.(1) din Legea administrației publice locale nr.215/2001, republicată și modificată, adoptă următoarea

HOTĂRÂRE:

Art.1. Consiliul Local Comănești aprobă modificarea organigramei și a statului de funcții al aparatului de lucru al Primarului orașului Comănești și al serviciilor publice subordonate, conform Anexelor nr.1 și nr. 2, care fac parte integrantă din prezenta hotărâre;

Art.2. Prezenta hotărâre se comunică Instituției Prefectului județului Bacău, Agenției Naționale a Funcționarilor Publici, Primarului localității, precum și serviciilor, birourilor și compartimentelor interesate.

PREȘEDINTE DE ȘEDINȚĂ,
Consilier local,
Ion Popoi

Contrasemnează,
Secretarul orașului,
jurist Daniela Chirilă

Nr. 137
Data 25.08.2011

JUDEȚUL BACĂU
ORAȘUL COMĂNEȘTI

Anexa nr.1 la HCL nr. 137/25.08.2011

STAT DE FUNCȚII
al aparatului de specialitate al Primarului orașului Comănești și al serviciilor publice subordonate

Nr. crt.	Numele și prenumele	nivel funcției publice de conducere	nivel funcției publice de execuție	Cls	Gr prof	Niv studii	Funcția contractuala de conducere	Funcția contractuala de execuție	Nivel studii	grad profesional	Treapta prof
0	1	2	3	4	5	7	8	9	10	11	12
[redacted]											
DEMNITARI											
1	Miron Viorel	PRIMAR									
2	Ciocan Nicolaie	VICEPRIMAR									
[redacted]											
CONDUCERE											
1		Administrator public				S					
[redacted]											
SECRETARUL ORAȘULUI											
1	Chirilă Daniela	SECRETAR				S					
[redacted]											
CDMP. AUDIT INTERN											
1			Auditor	I	S	S					
[redacted]											
SERVICIU AD-TIE PUBLICĂ LOCALĂ, AUT. TUTELARĂ, ARHIVĂ, REGISTRATURĂ, REGISTRU AGRICOL, SECRETARIAT, JURIDIC											
1		șef serviciu				S					
2			Inspector	I	Principal	S					
3			Inspector	I	superior	S					
4			inspector	I	Principal	S					
5			Referent	III	superior	M					
6			inspector	I	Principal	S					
7						S		inspector specialitate	S	IA	

Nr. crt.	Numele şi prenumele	nivel funcţiei publice de conducere	nivel funcţiei publice de execuţie	Cls	Gr prof	Niv studii	Funcţia contractuala de conducere	Funcţia contractuala de execuţie	Nivel studii	grad profesional	Treapta prof
0	1	2	3	4	5	7	8	9	18	11	12

BIROU JURIDIC, EXECUTĂRI SILITE

1		ŞEF birou				S					
2			Consilier juridic	I	principal	S					
3			Consilier juridic	I	asistent	S					
4			Consilier juridic	I	principal	S					
5			inspector	I	principal	S					
6			inspector	I	asistent	S					

BIROUL URBANISM, AMENAJAREA TERITOIULUI, AUTORIZARE, DISCIPLINA ÎN CONTRUCŢII, ACORDURI, AVIZE, FD. FUNCIAR, CADASTRU

1		Arhitect şef				S					
2			Consilier	I	superior	S					
3			Inspector	I	superior	S					
4			Inspector	I	principal	S					
5			Referent specialaitate	II	superior	SSD					
6			Inspector	I	principal	S					

BIROUL PROGRAME, DEZVOLTARE LOCALĂ, MARKETING, SISTEM INFORMATIC, RELAŢII CU PUBLICUL, RESURSE UMANE

1		Şef birou				S					
2			Inspector	I	asistent	S					
3			Inspector	I	superior	S					
4			Inspector	I	asistent	S					
5						S		inspector spec.	S	I I	
6						S		inspector spec.	S	IA	

Nr. crt.	Numele şi prenumele	nivel funcţiei publice de conducere	nivel funcţiei publice de execuţie	Cis	Gr prof	Niv studii	Funcţia contractuala de conducere	Funcţia contractuala de execuţie	Nivel studii	grad profesional	Treapta prof
0	1	2	3	4	5	7	8	9	10	11	12

SERVICIUL AUTORIZARE, CONTROL, PROTECŢIA MEDIULUI, PROTECŢIA MUNCII

1		Şef serv.				S					
2			Inspector	I	Principal	S					
3			Inspector	I	asistent	S					
4			Consilier	I	superior	S					
5			inspector	I	asistent	S					
6			Referent specialaitate	II	Superior	SSD					
7			Referent	III	Principal	M					
8								şofer	M/G		I

DIRECŢIA ECONOMICA

1		Director executiv				S					

SERV. FINANCIAR,CONTABILITATE, BUGET, INVENTARIEREA PATRIMONIULUI, SALARIZARE

1		şef serviciu				S					
2			Inspector	I	superior	S					
3			Consilier	I	superior	S					
4			Referent	III	superior	M					
5			Referent	III	superior	M					
6			Inspector	I	principal	S					
7			Inspector	I	Asistent	S					
8								Inspector spec.	S	IA	
9								Inspector spec.	S	II	

Nr. crt.	Numele şi prenumele	nivel funcţiei publice de conducere	nivel funcţiei publice de execuţie	Cls	Gr prof	Niv studii	Funcţia contractuala de conducere	Funcţia contractuala de execuţie	Nivel studii	grad profesional	Treapta prof
0	1	2	3	4	5	7	8	9	10	11	12

SERVICIUL IMPOZITE SI TAXE LOCALE

1		Şef serviciu				S					
2			Inspector	I	superior	S				I	
3			inspector	I	Principal	S					
4			Inspector	I	superior	S					
5			Inspector	I	principal	S					
6			inspector	I	principal	S					
7			inspector	I	asistent	S					
8			inspector	I	asistent	S					
9			Referent	III	superior	M					
10			referent	III	superior	M					

COMP. - Unitate de Implementare a Proiectelor

1								Inspector spec.	S	I	
2								Inspector spec.	S	II	
3								Referent	M		I
4								Inspector spec.	S	II	

COMP. ACHIZIŢII PUBLICE, DERULARE CONTRACTE, APROVIZIONARE, DEVIZE LUCRĂRI, INVESTIŢII

1			Referent de specialitate	II	Superior	SSD					
2			Referent	III	Superior	M					
3			Referent	III	Superior	M					
4			inspector	I	Superior	S					
5			inspector	I	Superior	S					
6			inspector	I	Asistent	S					
7								muncitor(şofer)			I
8								îngrijitor			

Nr. crt.	Numele şi prenumele	nivel funcţiei publice de conducere	nivel funcţiei publice de execuţie	Cls	Gr prof	Niv studii	Funcţia contractuala de conducere	Funcţia contractuala de execuţie	Nivel studii	grad profesional	Treapta prof
0	1	2	3	4	5	7	8	9	10	11	12

BIROUL PUBLIC COMUNITAR LOCAL DE EVIDENŢĂ A PERSOANEI

1		Şef birou				S					

COMP. EVIDENŢA PERSOANEI

1								Referent*	M		IA
2								Referent*	M		IA
3								Referent*	M		IA

*Personalul este detaşat de la INEP

COMP. STARE CIVILĂ

1			Referent	III	superior	M					
2			Referent	III	superior	M					
3			Referent	III	asistent	M					

Nr. crt.	Numele şi prenumele	nivel funcţiei publice de conducere	nivel funcţiei publice de execuţie	Cls	Gr prof	Niv studii	Funcţia contractuala de conducere	Funcţia contractuala de execuţie	Nivel studii	grad profesional	Treapta prof
8	1	2	3	4	5	7	8	9	18	11	12

DIRECTIA POLITIE LOCALĂ

1		Director executiv				S					
2			politist local	I	superior	S					
3			politist local	I	superior	S					
4			politist local	I	principal	S					
5			politist local	III	asistent	M					
6			politist local	III	asistent	M					
7			politist local	III	asistent	M					
8			politist local	III	superior	M					
9			politist local	III	asistent	M					
10			politist local	III	asistent	M					
11			politist local	III	asistent	M					
12			politist local	III	asistent	M					
13			politist local	III	superior	M					
14			politist local	III	asistent	M					
15			politist local	III	asistent	M					
16			politist local	III	principal	M					
17			politist local	III	asistent	M					
18			politist local	III	superior	M					
19			politist local	III	asistent	M					
20			politist local	III	asistent	M					
21			politist local	III	asistent	M					
22			politist local	III	asistent	M					
23			politist local	III	asistent	M					

Nr. crt.	Numele şi prenumele	nivel funcţiei publice de conducere	nivel funcţiei publice de execuţie	Cls	Gr prof	Niv studii	Funcţia contractuala de conducere	Funcţia contractuala de execuţie	Nivel studii	grad profesional	Treapta prof
0	1	2	3	4	5	7	0	9	10	11	12

SERVICIUL VOLUNTAR PENTRU SITUAŢII DE URGENŢĂ, PROTECŢIE CIVILĂ

1							şef serviciu		S		
2								muncitor(mecanic auto)	M/G		I
3								muncitor(electrician auto)	M/G		I
4								muncitor(lăcătuş mecanic)	M/G		I
5								muncitor(lăcătuş mecanic)	M/G		I
6								muncitor(lăcătuş mecanic)	M/G		III
7								muncitor(lăcătuş mecanic)	M/G		III
8								muncitor(lăcătuş mecanic)	M/G		II
9								muncitor(Şofer)	M/G		I

BIRDU TEHNIC, ADMINISTRATIV , PARC AUTO

1							şef birou		SSD		

Nr. crt.	Numele și prenumele	nivel funcției publice de conducere	nivel funcției publice de execuție	Cls	Gr prof	Niv studii	Funcția contractuala de conducere	Funcția contractuala de execuție	Nivel studii	grad profesional	Treapta prof
0	1	2	3	4	5	7	8	9	10	11	12

FORMAȚIA DE LUCRU SALUBRIZARE, IGIENIZARE STRĂZI, ÎNTREȚINERE ZONE VERZI ȘI PARCURI

1							șef formație		S		
2							șef formație		M		
3								muncitor tractorist	M/G		II
4								muncitor tractorist	M/G		II
5								muncitor necalificat	G		
6								muncitor necalificat	G		
7								muncitor necalificat	G		
8								muncitor necalificat	G		
9								muncitor necalificat	G		
10								muncitor necalificat	G		
11								muncitor necalificat	G		
12								muncitor necalificat	G		
13								muncitor necalificat	G		
14								muncitor necalificat	G		
15								muncitor necalificat	G		
16								muncitor necalificat	G		
17								muncitor necalificat	G		
18								muncitor necalificat	G		
19								muncitor necalificat	G		

Nr. crt.	Numele şi prenumele	nivel funcţiei publice de conducere	nivel funcţiei publice de execuţie	Cis	Gr prof	Niv studii	Funcţia contractuala de conducere	Funcţia contractuala de execuţie	Nivel studii	grad profesional	Treapta prof
0	1	2	3	4	5	7	8	9	10	11	12

SPAŢII VERZI

1								muncitor necalificat	G		
2								muncitor necalificat	G		
3								muncitor necalificat	G		

FORMAŢIA DE LUCRU AMENAJARE, ÎNTREŢINERE, REPARAŢII STRĂZI, PARC AUTO

1							şef formaţie		M		
2								muncitor tractorist	M/G		ii
3								Muncitor şofer	M/G		I
4								muncitor ifronist	M/G		II
5								muncitor necalificat	G		
6								muncitor necalificat	G		
7								muncitor necalificat	G		
8								muncitor buldoexcavatonist			I
9								muncitor fierar betonist			IV
10								muncitor fierar betonist			III
11								muncitor fierar betonist			III

FORMŢIA DE LUCRU ÎNTREŢINERE ŞI REPARAŢII, ILUMINAT PUBLIC

1							şef formaţie		S		
2								muncitor(Instalator)	M/G		I
3								muncitor (fochist)	M/G		II
4								muncitor (fochist)	M/G		II
5								Muncitor(electrician) M/G			I
6								Muncitor(electrician) M/G			II
7								Muncitor (şofer)	M/G		III
8								muncitor (instalator) M/G			III

Nr. crt.	Numele şi prenumele	nivel funcţiei publice de conducere	nivel funcţiei publice de execuţie	Cls	Gr prof	Niv studii	Funcţia contractuala de conducere	Funcţia contractuala de execuţie	Nivel studii	grad profesional	Treapta prof
0	1	2	3	4	5	7	8	9	10	11	12

ATELIER TÂMPLĂRIE

1								muncitor tâmplar	M/G		III
2								muncitor tâmplar	M/G		II
3								muncitor tâmplar M/G			III
4								muncitor tâmplar	M/G		I

CREŞA NR.1

1							Asistenta şef		PL		
2								asistentă medicală	PL		Debutant
3								asistentă medicală	PL		principal
4								asistentă medicală	PL		principal
5								asistentă medicală	PL		
6								asistentă medicală	PL		
7								infirmiera	M/G		
8								infirmiera	M/G		
9								infirmiera	M/G		
10								infirmiera	M/G		
11								infirmiera	M/G		
12								infirmiera	M/G		
13								infirmiera	M/G		
14								îngrijitor	G		
15								îngrijitor	G		
16								spălătoreasă	G		
17								muncitor(bucătăreasă)	M/G		III
18								magaziner	M		I

Nr. crt.	Numele şi prenumele	nivel funcţiei publice de conducere	nivel funcţiei publice de execuţie	Cls	Gr prof	Niv studii	Funcţia contractuala de conducere	Funcţia contractuala de execuţie	Nivel studii	grad profesional	Treapta prof
8	1	2	3	4	5	7	8	9	10	11	12

COMP. MANAGEMENT UNITĂŢI DE ASISTENTĂ MEDICALĂ

1			inspector	I	superior	S					
2			consilier juridic	I	asistent	S					

CABINETE MEDICALE ŞCOLARE

1							medic spec. Şef secţie		S	specialist	
2								medic	S		
3								asitentă medicală	PL		principal
4								asitentă medicală	PL		principal
5								asitentă medicală	PL		principal
6								asitentă medicală	PL		principal
7								asitentă medicală	PL		principal
8								asitentă medicală	PL		principal
9								asitentă medicală	PL		principal
10								asitentă medicală	PL		principal
11								asitentă medicală	PL		principal
12								asitentă medicală	PL		principal
13								mediator sanitar	M/G		
14								medic specialist stomatolog	S	specialist	
15								asitentă medicală	PL		principal

BIBLIOTECA ORĂŞENEASCĂ, CULTURĂ, SPORT, SĂNĂTATE, RELAŢII CU INSTITUŢII BUGETARE

1								Bibliotecar	S	gr.II	

Nr. crt.	Numele şi prenumele	nivel funcţiei publice de conducere	nivel funcţiei publice de execuţie	Cls	Gr prof	Niv studii	Funcţia contractuala de conducere	Funcţia contractuala de execuţie	Nivel studii	grad profesional	Treapta prof
0	1	2	3	4	5	7	0	9	10	11	12
[redacted]											
ADMINISTRARE PIEŢE, TÂRGURI ŞI OBOARE											
1							şef formaţie		S		
2								casier M/G			I
3								Muncitor necalificat			
4								Muncitor necalificat			
[redacted]											
MUZEUL GHIKA											
1								supraveghetor			
2								supraveghetor			
3								supraveghetor			
[redacted]											
ADMINISTRARE PĂŞUNI ŞI PĂDURI											
1								Administrator	M		I
2								Administrator	M		II
3								paznic M/G			I
[redacted]											
ACTIVITATE COPIATOR											
1								casier	M		

Demnitari	**2**
Administrator public	**1**
nr. total funcţii publice	**84**
din care :funcţii publice de conducere	11
funcţii publice de execuţie	73
nr. total funcţii contractuale	**115**
din care :funcţii contractuale de conducere	9
funcţii contractuale de execuţie	106
Nr. total funcţii în instituţie	**202** din care :17 posturi de la Cabinetele medicale şcolare şi de la Unitatea de management a unităţilor plătite din capitolul bugetar "Sănătate" şi 18 posturi posturi la Cresa nr.1 - plătite din capitolul bugetar " Asistenţă socială"

PREŞEDINTE DE ŞEDINŢĂ
Consiliul Local- Ion Popoi

ROMÂNIA
CONSILIUL LOCAL

Contrasemnează,
jr. Daniela Chiriţă

Comp. Resurse Umane,
Luminiţa Dumitru

ORGANIGRAMA
Aparatului propriu al PRIMARULUI ORASULUI COMANESTI si al SERVICIILOR PUBLICE SUBORDONATE

Anexa nr 2 la HCL nr. 137 din 25/08/2011

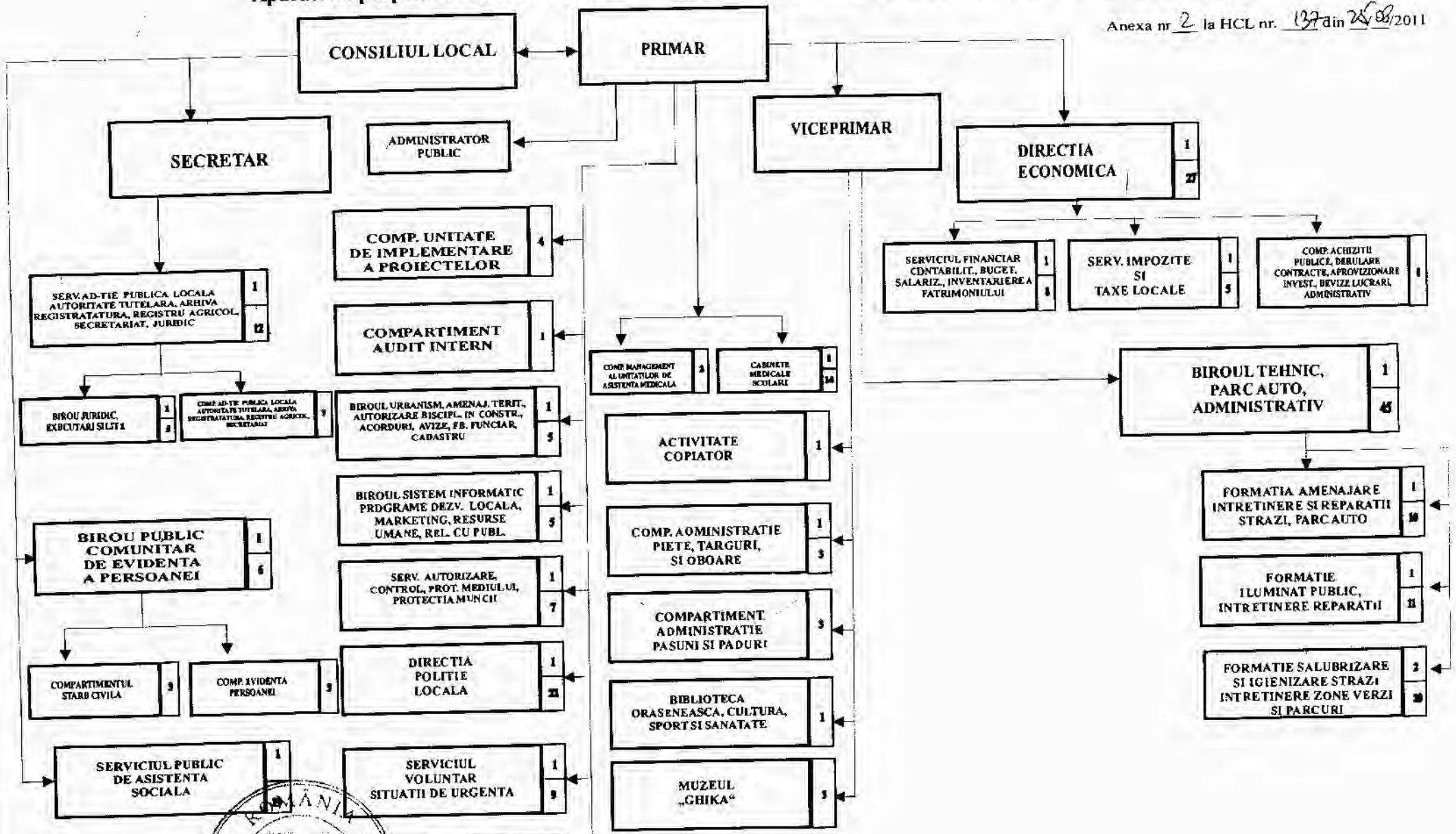

PRESEDINTE DE SEDINTA,
Consilier local ION POPOI

CONTRASEMNEAZA,
Jr. Daniela Chirila