

JUDEȚUL BACĂU
CONSILIUL LOCAL AL ORAȘULUI COMĂNEȘTI

HOTĂRÂRE

**pentru modificarea statutului de funcții al aparatului propriu de specialitate al
Primarului orașului Comănești și al serviciilor publice subordonate**

Consiliul local al orașului Comănești, județul Bacău;

Având în vedere:

- Expunerea de motive a Primarului orașului Comănești prin care propune modificarea statutului de funcții a aparatului propriu de specialitate al Primarului orașului Comănești;
- Protocolul nr. 34808 nr. 22.06.2009 încheiat între Direcția de Sănătate Publică și Primăria orașului Comănești pentru preluarea unităților sanitare și a personalului angajat aflate în subordinea autorităților de sănătate publică județene;
- O.U.G. 162/2008 privind transferul ansamblului de atribuții competente exercitate de Ministerul Sănătății Publice către autoritățile administrației publice locale;
- H. G. nr. 56/2009 pentru aprobarea Normelor metodologice de aplicare a O.U.G. nr.162/2008 privind transferul ansamblului de atribuții competente exercitate de Ministerul Sănătății Publice către autoritățile administrației publice locale;
- Rapoartele de avizare favorabilă ale comisiilor de specialitate a Consiliului local;

În temeiul art.36 alin. (3) lit."b,, și art. 45 alin.(1) din Legea administrației publice locale nr.215/2001, republicată și modificată, adoptă următoarea

HOTĂRÂRE:

Art.1. Cu data de 01.07.2009 se aprobă suplimentarea statutului de funcții prin preluarea personalului medical de la unitățile sanitare care prestează asistență medicală comunitară, precum și a persoanelor care își desfășoară activitatea medicală în unitățile de învățământ conform Anexei nr.2 la prezenta;

Art.2. Cu data de 01.07.2009 se aprobă statul de funcții al aparatului de specialitate al primarului orașului Comănești conform Anexei nr.1 la prezenta;

Art.3. Cu aceeași dată se aprobă organigrama aparatului de lucru al Primarului orașului Comănești și a serviciilor publice subordonate conform Anexei nr. 3 la prezenta;

Art.4. Prezenta hotărâre se comunică Instituției Prefectului județului Bacău, Primarului localității, precum și serviciilor, birourilor și compartimentelor interesate.

**Președinte de ședință,
Consilier local,
teh. Danil Posedaru**



**Contrasemnează,
Secretarul orașului,
jurist- Daniela Chirilă**



Nr. 103
Data 23.07.2009

STAT FUNCȚII
pentru serviciile publice din subordinea Primarului orașului Comănești începând cu 01.07. 2009

Nr. Crt	Compartimente Funcții	Grad/Treaptă profesional	Nr. post	Nivelul postului		Nivel studii	Observații
				De cond.	De exec.		
0	1	3		De cond.	De exec.	4	6

DIRECȚIA TEHNICĂ ȘI DE GOSPODĂRIE, ÎNTREȚINERE ȘI REPARAȚII, DESERVIRE, SALUBRITATE, SPAȚII VERZI, ADMINISTRATIV

1	Director exe. teh.-ins spec.	gr.IA	1	X	-	S	Funcție contractuală
---	------------------------------	-------	---	---	---	---	----------------------

SERVICIUL TEHNIC

1.	Șef serviciu - inspector spec.	gr.I	1	X		S	Funcție contractuală
----	--------------------------------	------	---	---	--	---	----------------------

**BIROU ACHIZIȚII PUBLICE,
DERULARE CONTRACTE,
APROVIZIONARE**

11

1	Șef birou/ subinginer	gr.IA	1	X		S	Funcție contractuală
2	Consilier juridic	gr.II	1		X	S	Funcție contractuală
3-4	Referent	tr.II	2	-	X	M	Funcție contractuală
5	Consilier juridic	gr.III	1		X	S	Funcție contractuală
6	Magaziner	tr.I	1		X	M	Funcție contractuală
7	Subinginer	gr.IA	1		X	SSD	Funcție contractuală
8-11	Inspector de specialitate	III	4		X	S	Funcție contractuală
	COMPARTIMENT INVESTIȚII DEVIZE LUCRĂRI CONSUMURI		3				
1-2	Inspector de specialitate	gr.II	2	-	X	S	Funcție contractuală
3	Inspector de specialitate	gr.I	1	-	X	S	Funcție contractuală

Nr. Crt	Compartimente Funcții	Grad/treaptă Profesional	Nr. Post	Nivelul postului		Nivel studii	Obs.
				De cond.	De exec.		

FORMAȚIE DE LUCRU ÎNTREȚINERÉ, REPARAȚII

1	Șef form. lucru-inspector	Tr.IA	1	X	-	M	FC
2-3	Muncitor (sudor)	Tr.I	2	-	X		-
4	Muncitor (instalator)	Tr.I	1		X		-
5-6	Muncitor (mecanic auto)	Tr.I	2	-	X		-
7	Muncitor (electrician auto)	Tr.I	1	-	X		-
8-9	Muncitor (fochist)	Tr.III	2	-	X		-
10	Muncitor (fochist)	Tr.I	1	-	X		-
11-14	Muncitor (lăc.mec.)	Tr.I	4	-	X		-
15-16	Muncitor (lăc. mec)	Tr.III	2	-	X		-
17-19	Muncitor (lăc. mec)	Tr.II	3	-	X		-
10	Muncitor (șofer)	Tr.I	1	-	X		-
21-22	Muncitor (zidar)	Tr.II	2	-	X		-
	TOTAL		22				

ATELIER TÂMPĂRIE

1	Maistru	tr.I	1	X	-	M	FC
2-3	Muncitor (tâmplar)	tr.IV	2	-	X		-
4	Muncitor (tâmplar)	tr.V	1	-	X		-
5-6	Muncitor (tâmplar)	tr.III	2	-	X		-
7	Muncitor (tâmplar)	tr.II	1	-	X		-
8	Muncitor (tâmplar)	tr.I	1	-	X		-
	TOTAL		8				

Nr. Crt	Compartimente Funcții	Grad/treaptă Profesional	Nr. Post	Nivelul postului		Nivel studii	Obs.
				de cond.	de exec.		

FORMAȚIE LUCRU ÎNMATRICULĂRI UTILAJE, ATELAJE, SEMNALIZARE RUTIERĂ, TRANSPORT PUBLIC LOCAL

1	Subinginer	Gr.IA	1		X	SSD	FC
2	Referent	Tr.I	1		X	M	FC
	TOTAL		2				

SERVICIUL GOSPODĂRIE COMUNALĂ

1.	Șef serviciu - inspector spec.	Gr.IA	1	X		S	Funcție contractuală
----	--------------------------------	-------	---	---	--	---	----------------------

FORMAȚIE LUCRU SALUBRITATE, ECARISAJ

1-2	Șef form. lucru-sing.	grIA	2	X	-	SSD	FC
3	Șef formație- inspector	tr. IA	1	X		M	FC
4-5	Muncitor (tractor)	tr. II	2	-	X	M/G	
6	Muncitor (șofer utilaj)	tr.II	1		X	M/G	-
7-36	Muncitor necalificat	-	30	-	X	-	-
	TOTAL		36				

FORMAȚIE AMENAJARE ÎNTREȚINERE SPAȚII VERZI

1	Șef form lucru-insp.de specialitate	Gr.I	1	X	-	S	FC
2	Subinginer	Gr.IA	1	-	X	SSD	FC
3	Referent	Tr. II	1		X	M	FC
4-13	Muncitor necalificat	-	10	-	X	-	-
	TOTAL		13				

Nr. Crt	Compartimente Funcții	Grad/treaptă Profesional	Nr. Post	Nivelul postului		Nivel studii	Obs.
				de cond.	de exec.		

FORMAȚIE LUCRU AMENAJARE, ÎNTREȚINERE LOC AGREMENT ȘI PARCURI

1	Șef form. lucru- inspector de specialitate	Gr.I	1	X	-	S	FC
2	Muncitor (lăcătuș mecanic)	Tr.VI	1	-	X	M/G	-
3-8	Muncitor necalificați		6	-	X		
	TOTAL		8				

FORMAȚIE LUCRU AMENAJARE, ÎNTREȚINERE, REPARAȚII STRĂZI

1	Șef form. lucru- inspector de specialitate.	gr.I	1	X	-	S	FC
2	Subinginer	tr.IA	1	-	X	SSD	-
3-4	Muncitor (pietrar, pavator)	Tr.I	2		X		
5	Muncitor (pietrar, pavator)	Tr.II	1		X		
6	Muncitor (tractor)	Tr.II	1	-	X		-
7	Muncitor utilaj greu	Tr.II	1	-	X		-
8	Muncitor (șofer camion)	Tr.I	1	-	X		-
9	Muncitor(șofer utilaj)	Tr.II	1	-	X		-
10-15	Muncitor necalificat	-	6	-	X	-	-
	TOTAL		15				

FORMAȚIE LUCRU AMENAJARE ÎNTREȚINERE, ALEI, PARCĂRI

1	Șef form. lucru- subinginer	Gr.I	1	X	-	SSD	FC
2-7	Muncitori necalificați	-	6		X		FC
	TOTAL		7				

Nr. Crt	Compartimente Funcții	Grad/treaptă profesional	Nr. Post	Nivelul postului		Nivel studii	Obs.
				de cond.	de exec.		

FORMAȚIE LUCRU DECOLMATĂRI RIGOLE PODEȚE

1	Șef form: lucru- inspector	Tr.IA	1	X	-	M	FC
2	Muncitor (buldoex.)	Tr.I	1	-	X	M/G	FC
3	Muncitor(șofer utilaj)	Tr.II	1		X	M/G	FC
4-9	Muncitori necalificați	-	6		X	-	FC
	TOTAL		9				

COMP. ILUMINAT PUBLIC

1	Șef form. lucru- insp.specialitate	gr.IA	1	X	-	S	FC
2	Muncitor electrician	Tr.I	1	-	X	M/G	FC
3-4	Muncitor electrician	Tr II	2	-	X	M/G	FC
5-7	Muncitor electrician	Tr III	3	-	X	M/G	FC
8	Muncitor (șofer)	Tr III	1	-	X	M/G	FC
	TOTAL		8				

COMP. ENERGETIC

1	insp.specialitate	Gr. III	1		X	S	FC
2	Inspector	Deb	1	-	X	S	FC
	TOTAL		2				

COMPARTIMENT ADMINISTRATIV

1-2	Îngrijitor	Tr.I	2	-	X	G	FC
-----	------------	------	---	---	---	---	----

Nr. Crt	Compartimente Funcții	Grad/treaptă Profesional	Nr. Post	Nivelul postului		Nivel studii	Obs.
				de cond.	de exec.		

SERVICIUL PUBLIC VOLUNTAR PENTRU SITUAȚII DE URGENȚĂ- subordonat Primar

1	Șef serviciu(Inspector)	Tr.I	1	X	-	M	FC
2	Inspector	Tr.II	1		X	M	FC
3-7	Muncitor (șoferPSI)	Tr.I	5		X		FC
8	Muncitor(lăc. mecanic).	Tr.I	1		X		FC
9	Muncitor(lăc. mecanic).	Tr.II	1		X		FC
10	Muncitor (electrician auto)	Tr. II	1		X		FC
11	Muncitor(mecanic auto).	Tr.II	1		X		FC
12	Pompier	Tr.I	1		X		FC
	TOTAL		12				

PROTECȚIE CIVILĂ- subordonat Primar

1	Șef birou(Inspector de specialitate)	Gr.I	1	X		S	FC
2	Inspector	Tr.IA	1		X	M	FC
3	Inspector	Tr.III	1		X	M	FC
4	Muncitor	Tr. I	1		X	M/G	FC
5	Muncitor (șofer)	Tr.III	1	-	X	M/G	FC
	TOTAL		5				

COMPARTIMENT ASOCIAȚII PROPRIETARI DEZVOLTARE, REABILITARE, FD. LOCATIV- subordonat viceprimar

1	Inspector de specialitate	Gr.I	1	-	X	S	Funcție contractuală
2	Referent	Tr.IA	1	-	X	M	Funcție contractuală
3-4	Referent	Tr.I	2	-	X	M	Funcție contractuală
	TOTAL		4				

Nr. Crt	Compartimente Funcții	Grad/treaptă profesional	Nr. Post	Nivelul postului		Nivel studii	Obs.
				de cond.	de exec.		

CREȘA DE COPII NR.1- subordonat viceprimar

1	Asist med. principal	Principal	1	Șef secție	Asist.	PL	FC
2-3	Asist med. principal	Principal	2	-	X	PL	FC
4-5	Asist medicală		2	-	X	PL	FC
6	Soră med. principală	Principal	1	-	X	M	FC
7-11	Infirmieră	-	7	-	X	G	FC
14-15	Îngrijitoare	-	2	-	X	G	FC
16	Muncitor -bucătar	Tr IV	1	-	X	G	FC
17	Spălătoreasă	-	1	-	X	G	FC
18	Magaziner	Tr.I	1	-	X	M	FC
	TOTAL		18				

CABINETE MEDICALE ȘCOLARE

1	Medic specialist	Specialist	1		X	S	FC
2	Medic	-	1		X	S	FC
3-12	Asistent medical	Principal	10		X	PL	FC
13	Asistent medical		1		X	PL	FC
14	Mediator sanitar		1		X	M/G	FC

CABINET STOMATOLOGIC ȘCOLAR

1	Medic specialist	Specialist	1		X	S	FC
2	Asistentă medicală	Principală	1		X	PL	FC

Nr. Crt	Compartimente Funcții	Grad/treaptă profesional	Nr. Post	Nivelul postului		Nivel studii	Obs.
				de cond.	de exec.		

CULTURĂ – SPORT, SĂNĂTATE, REL. CU INSTITUȚII - subordonat Viceprimar

1	Referent	Gr. I	1	-	X	S	FC
2	Muncitor(decorator)	Tr.I	1		X	M/G	FC
	TOTAL		2				

BIBLIOTECA ORĂȘENEASCĂ- subordonat Viceprimar

1	Bibliotecar	tr.IA	1	-	X	M	FC
---	-------------	-------	---	---	---	---	----

MUZEU

1	Muzeograf-restaurator	gr.I	1	-	X	SSD	FC
2-4	Supraveghetor	-	3	-	X	M/G	FC
5	Conservator	Tr.III	1	-	X	M	FC
6	Paznic	Tr.I	1	-	X	M/G	FC
7	Paznic	Tr.II	1		X	M/G	FC
	TOTAL		7				

COMP. ADMINISTRAȚIE PIEȚE, TÂRGURI ȘI OBOARE – subordonat Viceprimar

1	Administrator(șef formație lucru)	Tr.I	1	X	-	M	FC
2	Casier	Tr.II	1	-	X	M	FC
3	Casier	Deb.	1	-	X	M	FC
4-7	Muncitor necalificat	-	4	-	X	-	FC
	TOTAL		7				

Nr. Crt	Compartimente Funcții	Grad/treaptă Profesional	Nr. Post	Nivelul postului		Nivel studii	Obs.
				de cond.	de exec.		

ADMINISTRAȚIA PĂȘUNI ȘI PĂDURI – subordonat Viceprimar

1	Ad-tor pășune	Tr. I	1	-	X	M	FC
2-3	Ad-tor pășune	Tr. II	2	-	X	M	FC
4-6	Paznic pășune	Tr. I	3	-	X	M	FC
	TOTAL		6				

ACTIVITATE COPIATOR – subordonat Viceprimar

1	Casier	Tr. I	1	-	X	M	FC
---	--------	-------	---	---	---	---	----

**Președinte de ședință,
Consilier local,
teh. Danil Posedaru**



**Contrasemnează,
Secretarul orașului,
jurist- Daniela Chirilă**



Întocmit,
Compartiment Resurse Umane,
Insp. Luminița Dumitru



CONSILIUL LOCAL COMĂNEȘTI

ORGANIGRAMA

Aparatului propriu al PRIMARULUI ORĂȘULUI COMĂNEȘTI și a SERVICIILOR PUBLICE SUBORDONATE

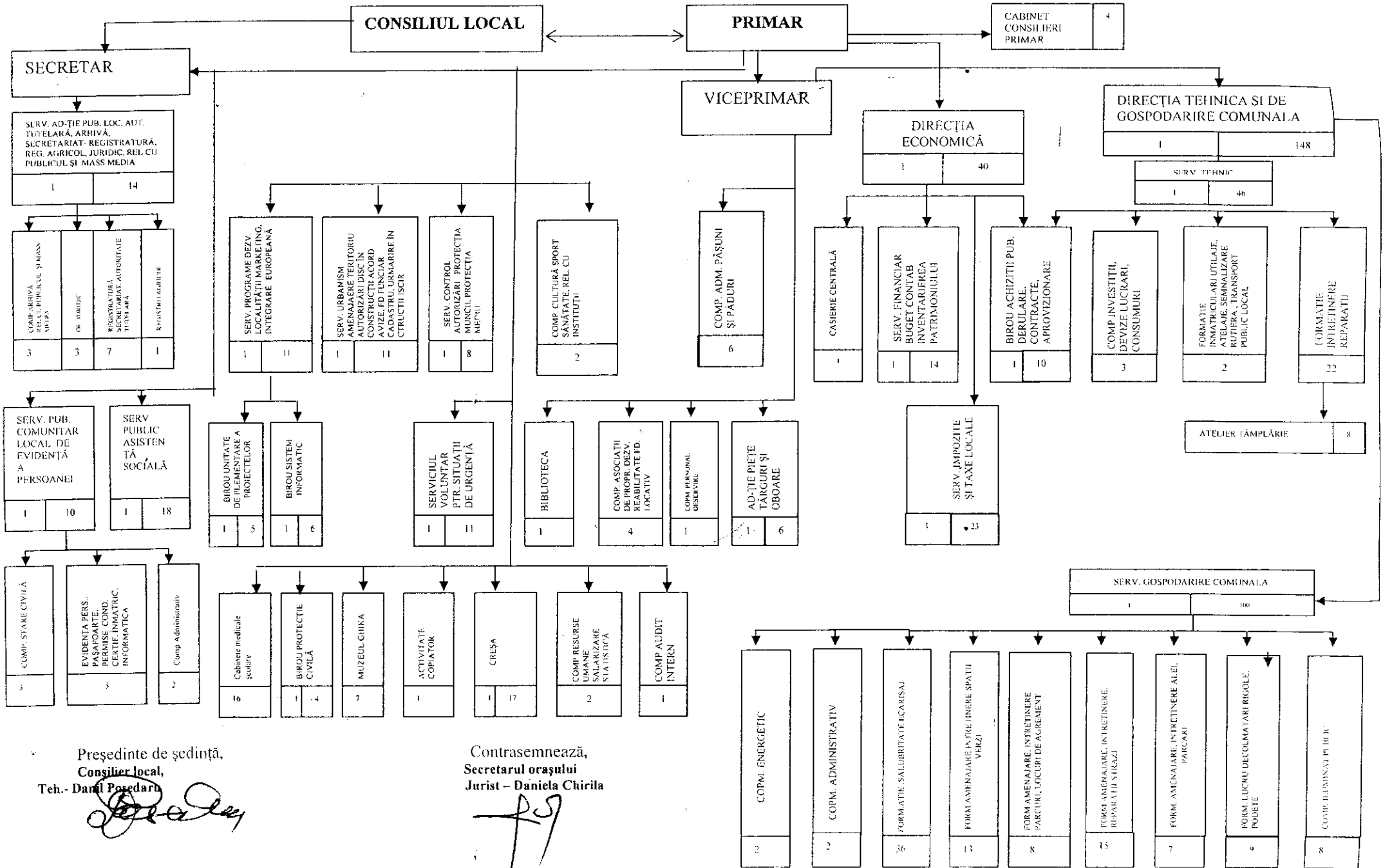

Președinte de ședință,
 Conșilier local,
 Teh.- Danel Posedarj

Contrasemnează,
 Secretarul orașului
 Jurist - Daniela Chirila